

SCHEDA DI 1° LIVELLO DI RILEVAMENTO DANNO, PRONTO INTERVENTO E AGIBILITÀ
PER EDIFICI ORDINARI NELL'EMERGENZA POST-SISMICA

(AeDES 07/2013)

Allo detentore 534
del 20 APR 2017

ID SCHEDA: _____

SEZIONE 1 IDENTIFICAZIONE EDIFICIO

Provincia: MACERATA
Comune: MACERATA

IDENTIFICATIVO SOPRALLUOGO
Squadra 18114 Scheda n. 001 Data 07/01/16

Frazione/Localtà:
(denominazione Istat)

IDENTIFICATIVO EDIFICIO
N. Reg. Ed. 121 Est. Prov. 043 Est. Comune 023
N. aggregato 03285-100 N. edificio 001
Cant. di localit. Istat _____ N. catast. _____
Sez. di censimento Istat _____ N. partic. _____
Data catast. _____ Alveato _____
Particelle _____

- 1 VIA BELNEDERE RAFF.
2 CORSO SANZIO Num. Civici 0001
3 VICOLO
4 PIAZZA
5 ALTRO
(Indicare contrada, località, traversa, salita, etc.)

COORDINATE piano UTM geografiche altro _____
Fuso Datum Nord/Lat
(32-33-34) ED50
 WGS84 Est/Long

Posizione edificio Isolato Interno D'estremità D'angolo

DENOMINAZIONE EDIFICIO O PROPRIETARIO PADIGLIONE CENTRALE EX-ICRASI

Codice Uso
1826

MAPPA DELL'AGGREGATO STRUTTURALE CON IDENTIFICAZIONE DELL'EDIFICIO

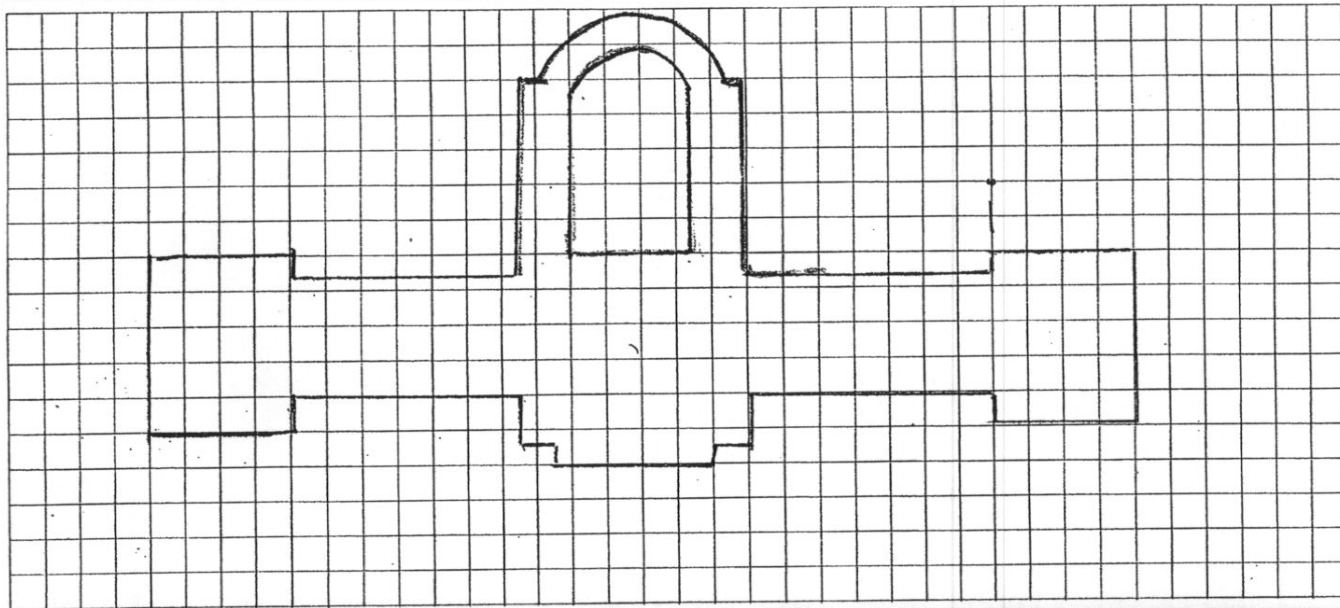

SEZIONE 2 DESCRIZIONE EDIFICIO

| Dati metrici | | | | Età (max 2) | Usi - esposizione | | | |
|---|---|-----------------------------------|---|--|--|----------------|---|--------------|
| N° Piani totali con interrati | Altezza media di piano (m) | Superficie media di piano (m²) | | Costr. e ristr. | Uso | N° unità d'uso | Utilizzazione | Occupanti |
| <input type="radio"/> 1 <input type="radio"/> 9 | 1 <input type="radio"/> < 2.50 | A <input type="radio"/> < 50 | I <input type="radio"/> 400 ÷ 499 | 1 <input checked="" type="checkbox"/> < 1919 | A <input type="checkbox"/> Abitativo | <u> </u> | | <u>02001</u> |
| <input type="radio"/> 2 <input type="radio"/> 10 | 2 <input type="radio"/> 2.50 ÷ 3.49 | B <input type="radio"/> 50 ÷ 69 | L <input type="radio"/> 500 ÷ 649 | 2 <input type="checkbox"/> 19 ÷ 45 | B <input type="checkbox"/> Produttivo | <u> </u> | A <input checked="" type="checkbox"/> > 65% | |
| <input type="radio"/> 3 <input type="radio"/> 11 | 3 <input checked="" type="checkbox"/> 3.50 ÷ 5.00 | C <input type="radio"/> 70 ÷ 99 | M <input type="radio"/> 650 ÷ 899 | 3 <input type="checkbox"/> 46 ÷ 61 | C <input type="checkbox"/> Commercio | <u> </u> | B <input type="radio"/> 30 ÷ 65% | |
| <input checked="" type="radio"/> 4 <input type="radio"/> 12 | 4 <input type="radio"/> > 5.00 | D <input type="radio"/> 100 ÷ 129 | N <input type="radio"/> 900 ÷ 1199 | 4 <input type="checkbox"/> 62 ÷ 71 | D <input type="checkbox"/> Uffici | <u> </u> | C <input type="radio"/> < 30% | |
| <input type="radio"/> 5 <input type="radio"/> > 12 | | E <input type="radio"/> 130 ÷ 169 | O <input type="radio"/> 1200 ÷ 1599 | 5 <input type="checkbox"/> 72 ÷ 75 | E <input checked="" type="checkbox"/> Serv. Pubbl. | <u>01</u> | D <input type="radio"/> Non utilizz. | |
| <input type="radio"/> 6 | Piani interrati | F <input type="radio"/> 170 ÷ 229 | P <input checked="" type="checkbox"/> 1600 ÷ 2199 | 6 <input type="checkbox"/> 76 ÷ 81 | F <input type="checkbox"/> Deposito | <u> </u> | E <input type="radio"/> In costruz. | |
| <input type="radio"/> 7 | A <input type="radio"/> 0 C <input type="radio"/> 2 | G <input type="radio"/> 230 ÷ 299 | Q <input type="radio"/> 2200 ÷ 3000 | 7 <input type="checkbox"/> 82 ÷ 86 | G <input type="checkbox"/> Strategico | <u> </u> | F <input type="radio"/> Non finito | |
| <input type="radio"/> 8 | B <input checked="" type="checkbox"/> 1 D <input type="radio"/> > 3 | H <input type="radio"/> 300 ÷ 399 | R <input type="radio"/> > 3000 | 8 <input type="checkbox"/> 87 ÷ 91 | H <input type="checkbox"/> Turist-ricett. | <u> </u> | G <input type="radio"/> Abbandon. | |
| | | | | 9 <input type="checkbox"/> 92 ÷ 96 | | | | |
| | | | | 10 <input checked="" type="checkbox"/> 97 ÷ 01 | | | | |
| | | | | 11 <input type="checkbox"/> 02 ÷ 08 | | | | |
| | | | | 12 <input type="checkbox"/> 09 ÷ 11 | | | | |
| | | | | 13 <input type="checkbox"/> > 2011 | | | | |
| | | | | | | Proprietà | A <input checked="" type="checkbox"/> Pubblica B <input type="checkbox"/> Privata | |
| | | | | | | | <u>100</u> % <u> </u> % | |

ID MODELLO GEI:

AL COMUNE DI MARIBRATA C.O.M. _____

RESOCONTO AGIBILITÀ EDIFICI PUBBLICI, PRIVATI E CHIESE
(da compilare in duplice copia: una per il Comune e una per il Centro di coordinamento)

| RIFERIMENTO SCHEDE | DENOMINAZIONE DELL'EDIFICIO (1) | INDIRIZZO | PUBBLICA PRIVATA | PROPRIETÀ (2) | GIUDIZIO AGIBILITÀ (3) |
|--------------------|---------------------------------|--|--|--|--|
| 101011 | PADIGLIONE CENTRALE LEI CRAS | VIA BELVEDERE R. SANZIO N. CIV. 01011 | <input checked="" type="checkbox"/> PUBBLICA <input type="checkbox"/> PRIVATA | <input checked="" type="checkbox"/> 100% <input type="checkbox"/> | <input type="checkbox"/> A <input type="checkbox"/> B <input type="checkbox"/> C <input type="checkbox"/> D <input checked="" type="checkbox"/> E <input type="checkbox"/> F* |
| | | | <input type="checkbox"/> PUBBLICA <input type="checkbox"/> PRIVATA | <input type="checkbox"/> PROPRIETÀ (2) | <input type="checkbox"/> A <input type="checkbox"/> B <input type="checkbox"/> C <input type="checkbox"/> D <input type="checkbox"/> E <input type="checkbox"/> F* |
| | | | <input type="checkbox"/> PUBBLICA <input type="checkbox"/> PRIVATA | <input type="checkbox"/> PROPRIETÀ (2) | <input type="checkbox"/> A <input type="checkbox"/> B <input type="checkbox"/> C <input type="checkbox"/> D <input type="checkbox"/> E <input type="checkbox"/> F* |
| | | | <input type="checkbox"/> PUBBLICA <input type="checkbox"/> PRIVATA | <input type="checkbox"/> PROPRIETÀ (2) | <input type="checkbox"/> A <input type="checkbox"/> B <input type="checkbox"/> C <input type="checkbox"/> D <input type="checkbox"/> E <input type="checkbox"/> F* |

| INTELLIGIBILITÀ SCHEDA | DENOMINAZIONE DELL'EDIFICIO (1) | INDIRIZZO | PROPRIETÀ (2) | GIUDIZIO AGIBILITÀ (3) |
|---------------------------|--|---------------------|---|-------------------------------|
| _____ | _____ | _____ N. Civ. _____ | PUBBLICA <input type="checkbox"/> PRIVATA <input type="checkbox"/> | A B C D E F* |
| RIFERIMENTO SCHEDA | DENOMINAZIONE DELL'EDIFICIO (1) | INDIRIZZO | PROPRIETÀ (2) | GIUDIZIO AGIBILITÀ (3) |
| _____ | _____ | _____ N. Civ. _____ | PUBBLICA <input type="checkbox"/> PRIVATA <input type="checkbox"/> | A B C D E F* |
| RIFERIMENTO SCHEDA | DENOMINAZIONE DELL'EDIFICIO (1) | INDIRIZZO | PROPRIETÀ (2) | GIUDIZIO AGIBILITÀ (3) |
| _____ | _____ | _____ N. Civ. _____ | PUBBLICA <input type="checkbox"/> PRIVATA <input type="checkbox"/> | A B C D E F* |
| RIFERIMENTO SCHEDA | DENOMINAZIONE DELL'EDIFICIO (1) | INDIRIZZO | PROPRIETÀ (2) | GIUDIZIO AGIBILITÀ (3) |
| _____ | _____ | _____ N. Civ. _____ | PUBBLICA <input type="checkbox"/> PRIVATA <input type="checkbox"/> | A B C D E F* |

(1) Edificio pubblico: indicare denominazione; edificio privato: indicare "privato" - (2) Edificio pubblico: Comune, Regione, Provincia, Curia, etc.; edificio privato: nome e cognome proprietario
 (3) A: agibile; B: agibile con provvedimenti; C: parzialmente agibile; D: da rivedere; E: inagibile; F: inagibile per rischio esterno. - (*) Nel caso di inagibilità dichiarata per pericolo esterno indotto, utilizzare la multi-scelta.

Data **21/10/16**

Squadra N. _____
 Componenti squadra di ispezione (nome / cognome)
FRULLI GIULIA ABRAMI
ANNALIA PALIOTTA

Firme componenti squadra di ispezione

Giulia A. Frulli
Annalia Paliotta

[Firma illeggibile]
 (Firma e timbro responsabile del Comune)



DIPARTIMENTO DELLA PROTEZIONE CIVILE