

Scheda 1a

CASE DELLA SALUTE DI TIPO A E B ATTIVE - ATTESTAZIONE E VERIFICA DEL POSSESSO DEI REQUISITI PREVISTI DALLA DGRM N. 452/2014

Direttore dell'Area Vasta n.1
Dr. Giovanni Fiorenzuolo

Direttore del Distretto sanitario di FANO
Dr. Giovanni Guidi

A. CASA DELLA SALUTE DI TIPO A

A.1 Sede della/e Casa/e della Salute individuata/e in sede di Comitato di Area Vasta della Medicina Generale <i>(allegare planimetria)</i>			
Indirizzo _____			
Proprietà dell'immobile:	ASUR	Comune	Altro (specificare) _____

A.2 Articolazione degli spazi dedicati: area pubblica (ingresso, area principale d'attesa, punto informazioni, parte pubblica del CUP e punti di ristoro), area clinica, area dello staff. <i>(Descrizione)</i>

A.3 Numero MMG/PLS o forme associative a cui è stata proposta la partecipazione alla Casa della Salute

A.4 Medici che hanno sottoscritto una dichiarazione di disponibilità a partecipare alla Casa della Salute	
Nome	Cognome

A.5 Presenza dei requisiti tipici e raccomandati				
Requisito (Descrizione e tipologia)		Presenza		Note
		Sì	No	
Accoglienza-Acettazione-Assistente di studio	T			
Attese	T			
CUP-Punto Prenotazione	T			
Studio MMG Associato/Gruppo e Tirocini Professionalizzati Formazione MG	T			
Attività specialistica	T			

Scheda 1a

Assistenza Domiciliare (Accessi)	T		
Assistenza Residenziale (Accessi)	T		
Studio Pediatrico PLS	R		
Continuità Assistenziale fino a h12	R		

Legenda: T= Tipico; R= Raccomandato

A.6 Presenza dei requisiti facoltativi			
Requisito	Presenza		Note
	Sì	No	
Ambulatorio Infermieristico			
Ambulatorio Osservazione/ Terapie			
Ambulatorio ostetrico (+ screening Pap test)			
Punto prelievi			
Poliambulatorio			
Diagnostica Tradizionale			
Ecografia			
Coordinamento Cure Domiciliari			
Recupero e Riabilitazione Funzionale			
Centro Salute Mentale			
Neuropsichiatria Infantile			
Consultorio Familiare			
Unità Valutative (UVI-UVD)			
UMEE-UMEA			
Screening mammografico			
Commissioni medico legali			
Uffici			
Distribuzione ausili protesici			
Sala riunioni			
Sala polivalente			

A.7 Descrizione della attività specialistica presente		
Specialistica	Numero ore/settimana	Note

A.8 Descrizione delle ulteriori azioni programmate dall'Area Vasta per l'implementazione della Casa della Salute

Scheda 1a

B.1 Sede della/e Casa/e della Salute individuata/e in sede di Comitato di Area Vasta della Medicina Generale
*(allegare planimetria)*Indirizzo MONDAVIO VIA ROMAProprietà dell'immobile: ASUR
B.2 Articolazione degli spazi dedicati: area pubblica (ingresso, area principale d'attesa, punto informazioni, parte pubblica del CUP e punti di ristoro), area clinica, area dello staff.
(Descrizione)

E' presente un area pubblica che fa riferimento all'ingresso del poliambulatorio con spazi di attesa con servizi per personale e utenti e disabili, di ristoro, punto di informazione, in cui è presente il CUP/FO da questa area centrale si articolano poliambulatori specialistici e accettazione cure domiciliari. In questo spazio è presente un area dedicata allo staff e area spogliatoio con bagni.

Una seconda area da accesso alla riabilitazione, priva di barriere architettoniche e alla RSA e all'ambulatorio del MMG

All'interno della struttura è presente il servizio di CA prefestivo e festivo diurno e notturno; pertanto, se verrà concluso l'accordo con i MMG, la struttura diverrà un H24.

B.3 Presenza dei requisiti tipici (T) e raccomandati (R)

Requisito (Descrizione e tipologia)		Presenza		Note
		Sì	No	
Accoglienza-Accettazione-Assistente di studio	T	x		
Attese	T	x		
CUP-Punto Prenotazione/cassa	T	x		
Studio MMG Associato/Gruppo e Tirocini Professionalizzati Formazione MG	T	x		Un solo medico con possibilità di estendere la sede con altri tre

Scheda 1a

Continuità Assistenziale h12	T	x		
Attività specialistica	T	x		
Attività Ecografica	T		x	Ipotesi di una donazione
Assistenza Domiciliare (Accessi)	T	x		
Assistenza Residenziale (Accessi)	T	x		
Vaccinazioni	T		x	Per la sicurezza degli utenti le vaccinazioni si sono concentrate nelle sedi di Pergola e Fossombrone
Certificazioni	T	x		
Studio Pediatrico PLS	R	x		
Ambulatorio Infermieristico	R	x		
Ambulatorio osservazione-terapie	R	x		
Ambulatorio Ostetrico + Screening Pap test	R	x		
Distribuzione ausili protesici	R	x		
Coordinamento Cure Domiciliari	R		x	Unico nel distretto

B.4 Numero MMG/PLS o forme associative a cui è stata proposta la partecipazione alla Casa della Salute

4

B.5 Medici che hanno sottoscritto una dichiarazione di disponibilità a partecipare alla Casa della Salute

Nome	Cognome
Rita	Eutizi
Giorgio	Polverari
Maurizio	Santori
Moschini	Francesca

Scheda 1a

B.6 Presenza dei requisiti facoltativi		
Requisito	Presenza (SI'/NO)	Note
PUA	si	
Punto prelievi	si	
Poliambulatorio	si	
Diagnostica Tradizionale	no	
Recupero e Riabilitazione funzionale	si	
Palestra Polivalente	si	
Centro Salute Mentale	no	
Neuropsichiatria Infantile	no	
RSA	si	
Centro diurno psichiatrico	no	
Consultorio Familiare	Alcune attività	
Centro diurno anziani	no	
Centro diurno disabili	no	
Unità Valutative (UVI-UVD)	no	
UMEE-UMEA	Alcune attività	
Screening mammografico	no	
Commissioni medico legali	no	
Uffici	si	
Sala riunioni	si	
Sala polivalente	si	

B.7 Tipologia della Casa della Salute (barrare la casella corrispondente)	H12	H24
		x

Scheda 1a

B.8 Descrizione dell'attività specialistica presente		
Specialistica	Numero ore/settimana	Note
cardiologia	4	
odontoiatra	6	
dermatologia	4	
psichiatria	6	Cessa per raggiunti limiti età, difficile la sostituzione come specialista ambulatoriale
oculistica	9	
Neurologia	4	
Pneumologia	4	
Ortopedia	3	
Pediatra	2	
otorino	8	
Chirurgia	3	

B.9 Descrizione delle ulteriori azioni programmate dall'Area Vasta per l'implementazione della Casa della Salute

Data: 03/04/2018

Il Direttore di Distretto

Dr. Giovanni Guidi



Il Direttore di Area Vasta

Dr. Giovanni Fiorenzuolo

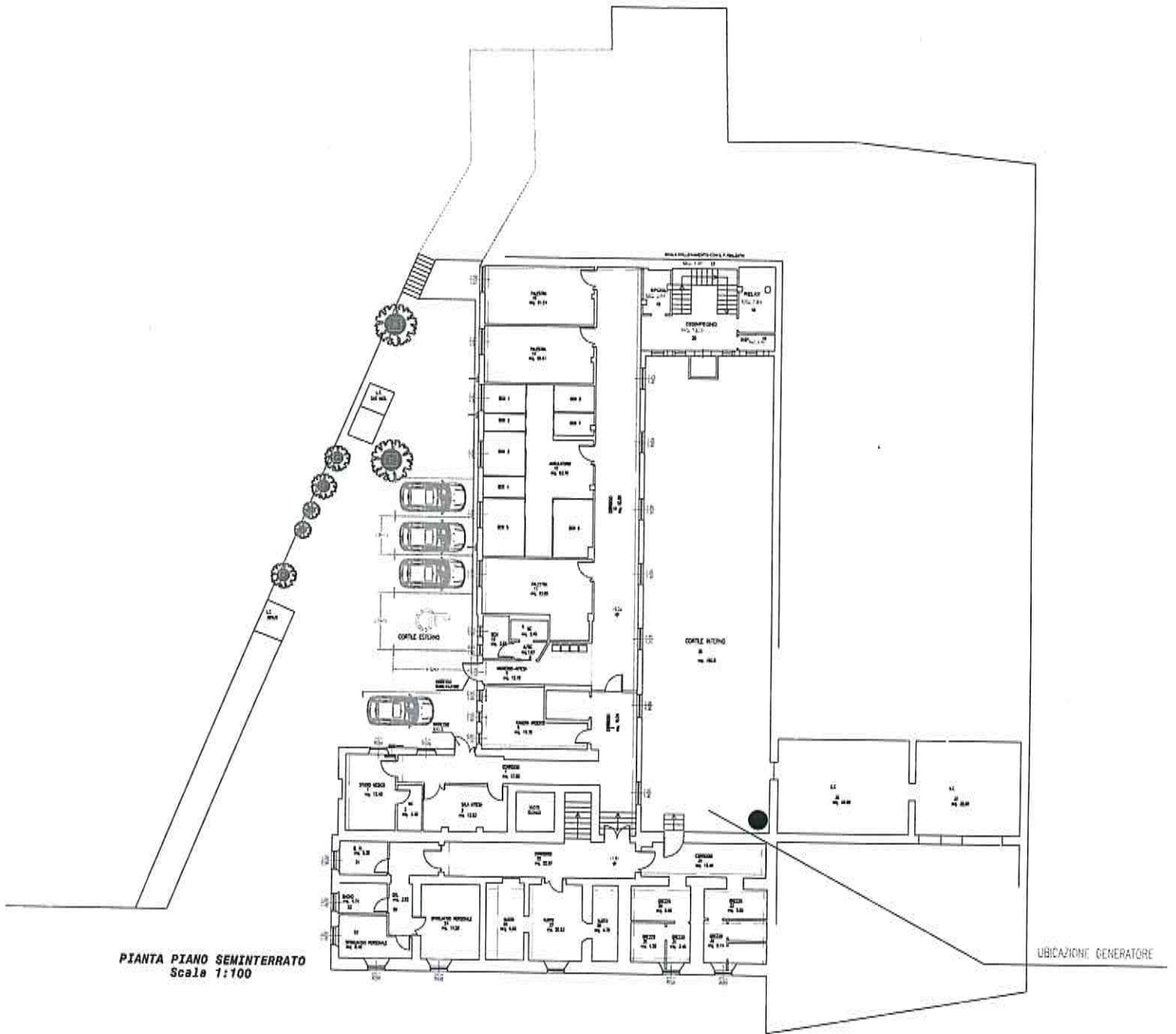

PIANTA PIANO SEMINTERRATO
Scala 1:100

UBICAZIONE GENERATORE

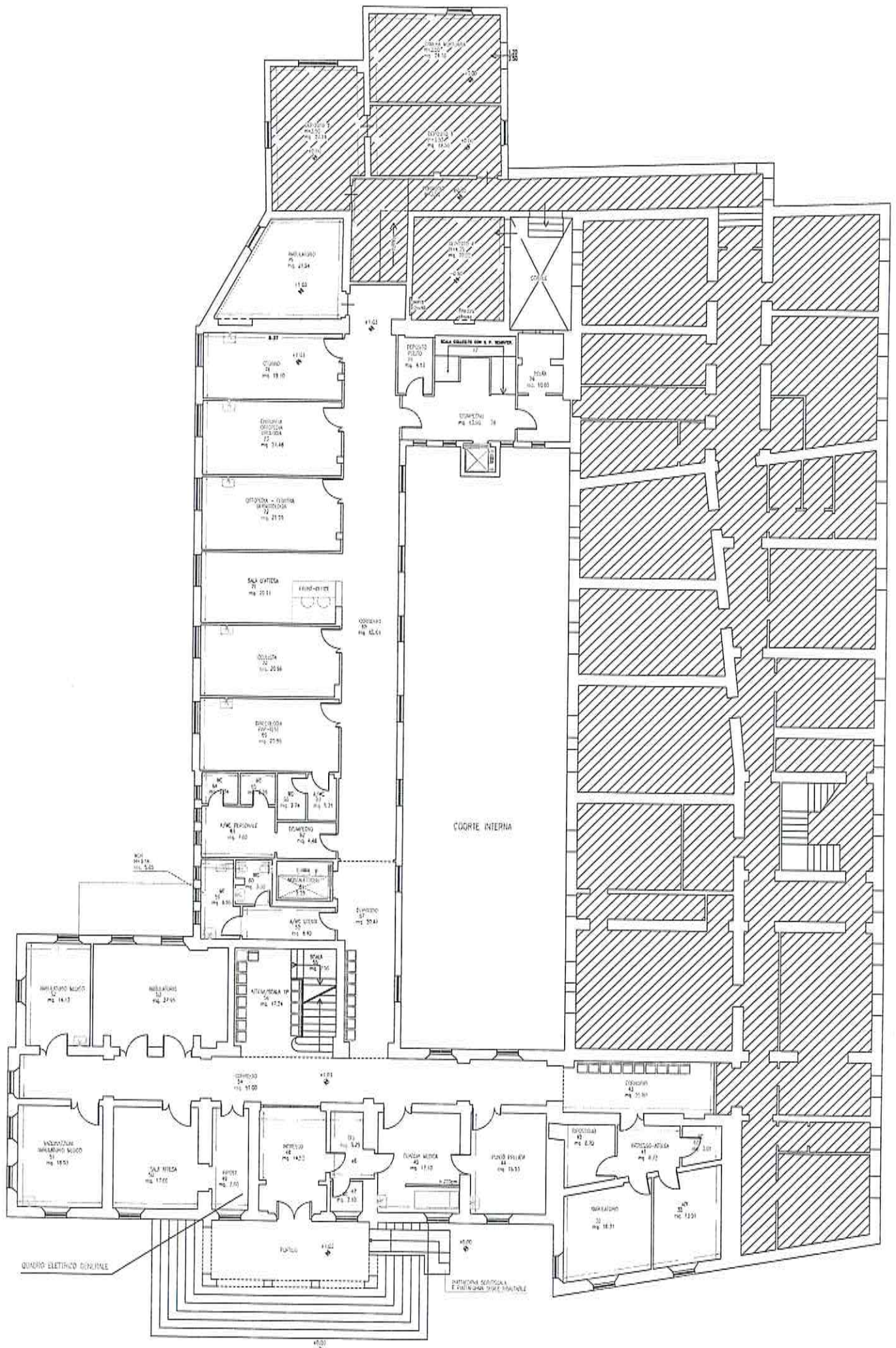

PIANTA PIANO RIALZATO
Scala 1:100

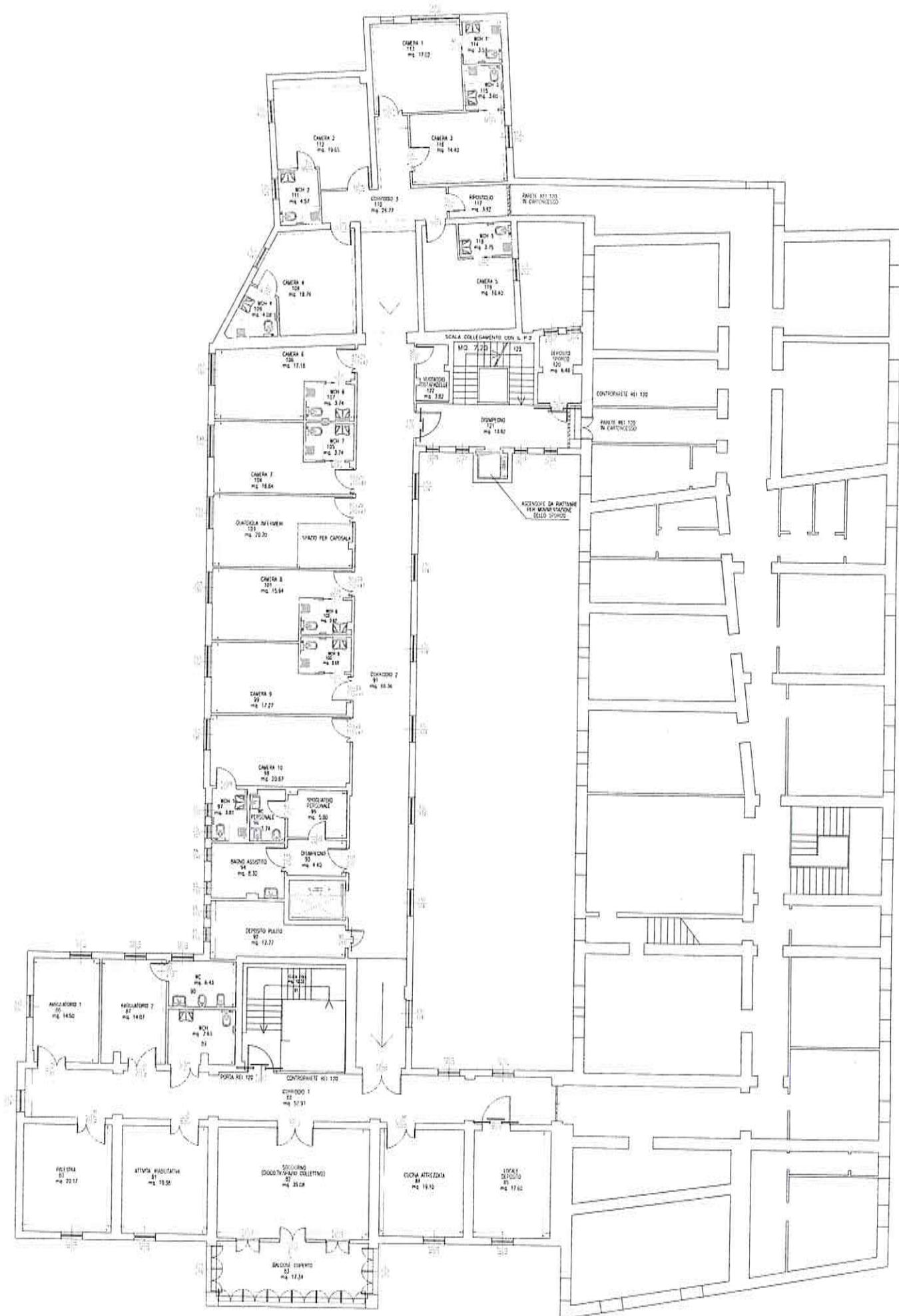

PIANTA PIANO PRIMO
Scala 1:100

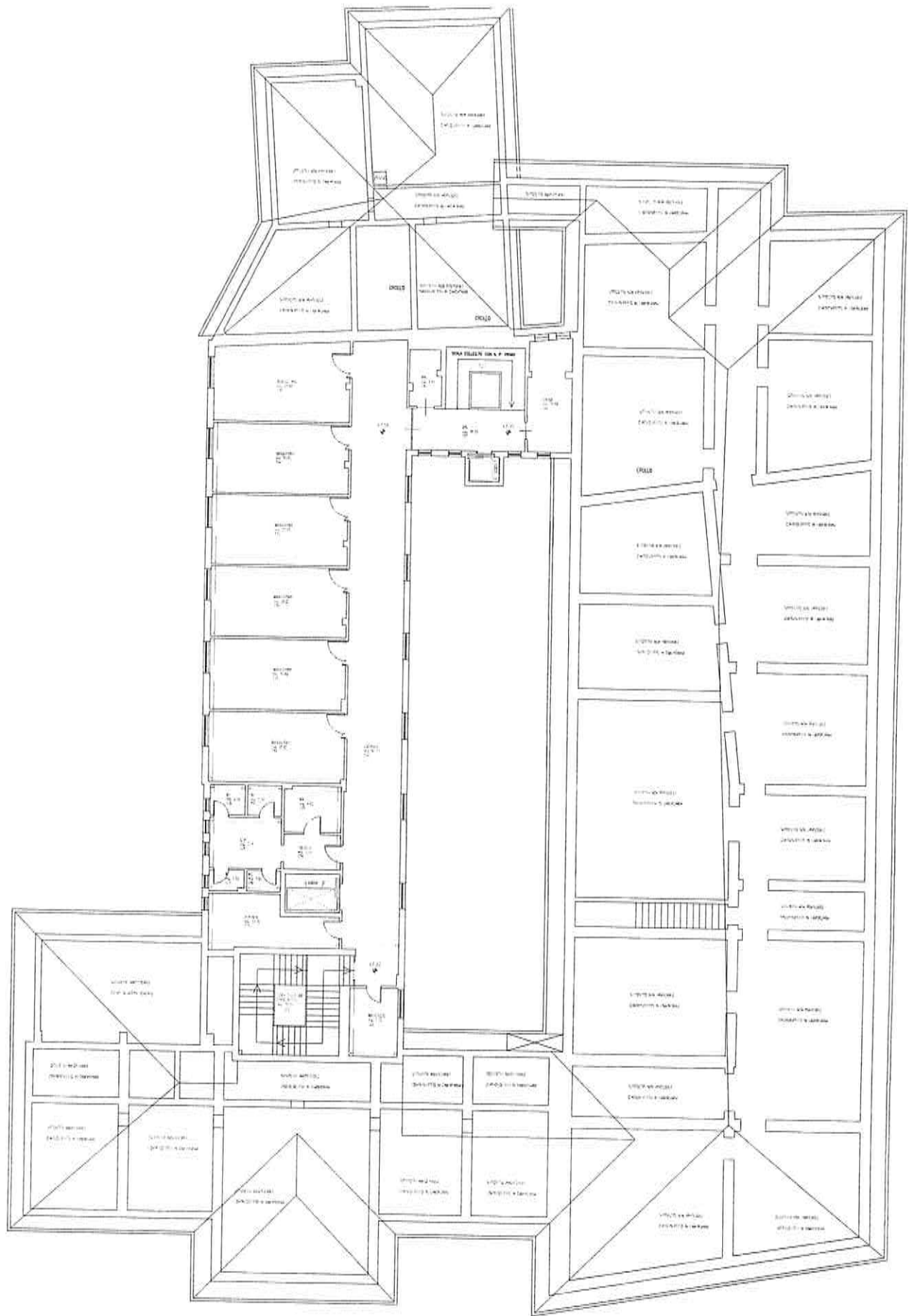

PIANTA PIANO SECONDO
Scala 1:100

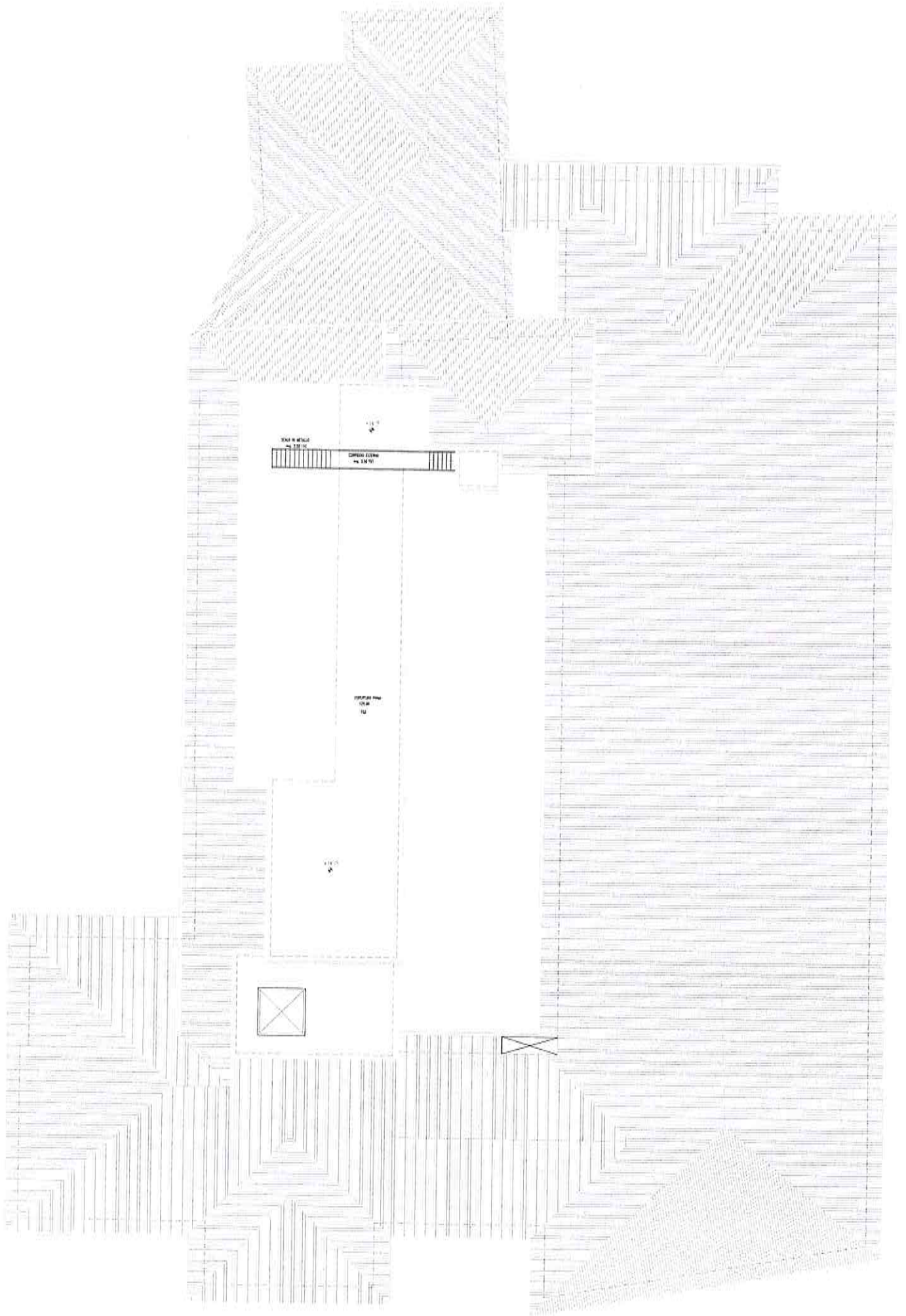

PIANTA DELLA COPERTURA
Scala 1:100