

Scheda 1a

CASE DELLA SALUTE DI TIPO A E B ATTIVE - ATTESTAZIONE E VERIFICA DEL POSSESSO DEI REQUISITI PREVISTI DALLA DGRM N. 452/2014

Direttore dell'Area Vasta n.1

Dr. Giovanni Fiorenzuolo

Direttore del Distretto Sanitario di Urbino

Dr. Romeo Magnoni

A. CASA DELLA SALUTE DI TIPO A
A.1 Sede della/e Casa/e della Salute individuata/e in sede di Comitato di Area Vasta della Medicina Generale
(allegare planimetria)

Indirizzo _____

Proprietà dell'immobile: ASUR Comune Altro (specificare) _____

A.2 Articolazione degli spazi dedicati: area pubblica (ingresso, area principale d'attesa, punto informazioni, parte pubblica del CUP e punti di ristoro), area clinica, area dello staff.
(Descrizione)
A.3 Numero MMG/PLS o forme associative a cui è stata proposta la partecipazione alla Casa della Salute
A.4 Medici che hanno sottoscritto una dichiarazione di disponibilità a partecipare alla Casa della Salute

Nome

Cognome

A.5 Presenza dei requisiti tipici e raccomandati

Requisito (Descrizione e tipologia)		Presenza		Note
		Sì	No	
Accoglienza-Acettazione-Assistente di studio	T			
Attese	T			
CUP-Punto Prenotazione	T			
Studio MMG Associato/Gruppo e Tirocini Professionalizzati Formazione MG	T			
Attività specialistica	T			

Scheda 1a

Assistenza Domiciliare (Accessi)	T		
Assistenza Residenziale (Accessi)	T		
Studio Pediatrico PLS	R		
Continuità Assistenziale fino a h12	R		

Legenda: T= Tipico; R= Raccomandato**A.6 Presenza dei requisiti facoltativi**

Requisito	Presenza		Note
	Si	No	
Ambulatorio Infermieristico			
Ambulatorio Osservazione/Terapie			
Ambulatorio ostetrico (+ screening Pap test)			
Punto prelievi			
Poliambulatorio			
Diagnostica Tradizionale			
Ecografia			
Coordinamento Cure Domiciliari			
Recupero e Riabilitazione Funzionale			
Centro Salute Mentale			
Neuropsichiatria Infantile			
Consultorio Familiare			
Unità Valutative (UVI-UVD)			
UMEE-UMEA			
Screening mammografico			
Commissioni medico legali			
Uffici			
Distribuzione ausili protesici			
Sala riunioni			
Sala polivalente			

A.7 Descrizione della attività specialistica presente

Specialistica	Numero ore/settimana	Note

A.8 Descrizione delle ulteriori azioni programmate dall'Area Vasta per l'implementazione della Casa della Salute

--

Scheda 1a

B. Casa della Salute di Tipo B

B.1 Sede della/e Casa/e della Salute individuata/e in sede di Comitato di Area Vasta della Medicina Generale
(allegare planimetria)

Indirizzo Via Roma 54 Urbania

Proprietà dell'immobile: ASUR Comune Altro (specificare) _____

B.2 Articolazione degli spazi dedicati: area pubblica (ingresso, area principale d'attesa, punto informazioni, parte pubblica del CUP e punti di ristoro), area clinica, area dello staff.
(Descrizione)

Sono presenti spazi con sale di attesa, un punto di informazione situato al piano terra, una segreteria con attività CUP, uffici amministrativi, centralino/ufficio informazioni, è presente un punto di ristoro

I MMG e la C.A. hanno ambulatori dedicati, per quanto riguarda i MMG ogni medico ha un proprio ambulatorio, sono inoltre presenti 2 ambulatori per prestazioni Medico/Infermieristiche con infermiere dedicato Mattino e Pomeriggio.

B.3 Presenza dei requisiti tipici e raccomandati

Requisito (Descrizione e tipologia)		Presenza		Note
		Sì	No	
Accoglienza-Acettazione-Assistente di studio	T	X		
Attese	T	X		
CUP-Punto Prenotazione	T	x		
Studio MMG Associato/Gruppo e Tirocini Professionalizzati Formazione MG	T	x		
Continuità Assistenziale h12	T	x		
Attività specialistica	T	x		
Attività Ecografica	T	x		
Assistenza Domiciliare (Accessi)	T	x		

Scheda 1a

Assistenza Residenziale (Accessi)	T	x		
Vaccinazioni	T	x		
Certificazioni	T	x		
Studio Pediatrico PLS	R	x		
Ambulatorio Infermieristico	R	x		
Ambulatorio osservazione-terapie	R	x		
Ambulatorio Ostetrico + Screening Pap test	R	x		
Distribuzione ausili protesici	R	x		
Coordinamento Cure Domiciliari	R	x		

Legenda: T= Tipico; R= Raccomandato

B.4 Presenza dei requisiti facoltativi			
Requisito	Presenza		Note
	Sì	No	
PUA	x		
Punto prelievi	x		
Poliambulatorio	x		
Diagnostica Tradizionale		x	
Recupero e Riabilitazione funzionale	x		
Palestra Polivalente	x		
Centro Salute Mentale	x		
Neuropsichiatria Infantile		x	
RSA	x		
Centro diurno psichiatrico		x	
Consultorio Familiare	x		
Centro diurno anziani		x	
Centro diurno disabili		x	
Unità Valutative (UVI-UVD)	x		
UMEE-UMEA	x		
Screening mammografico		x	
Commissioni medico legali		x	

Scheda 1a

Uffici	<input checked="" type="checkbox"/>		
Sala riunioni	<input checked="" type="checkbox"/>		
Sala polivalente	<input checked="" type="checkbox"/>		

B.5 Tipologia della Casa della Salute <i>(barrare la casella corrispondente)</i>	<input type="checkbox"/> H12	<input checked="" type="checkbox"/> X H24
--	------------------------------	---

B.6 Numero MMG/PLS o forme associative a cui è stata proposta la partecipazione alla Casa della Salute
7

B.7 Medici che hanno sottoscritto una dichiarazione di disponibilità a partecipare alla Casa della Salute	
Nome	Cognome
Maurizio	Silvestri
Domenico	Cannatà
Gabriele	Gianotti
Narcizio	Mari
Angelo	Pace
Andrea	Maroncelli
Maria Luigia	Manzoni

B.8 Descrizione dell'attività specialistica presente		
Specialistica	Numero ore/settimana	Note
Oculistica	15	3gg a settimana
Dermatologia	11	2 gg a settimana
Neurologia	4,30	1 gg a settimana
Chirurgia	4	Ogni 15 gg
Otorinolaringoiatria	5	1 gg a settimana

Scheda 1a

Pneumologia	4,30	1 gg a settimana
Cardiologia	11	2 gg a settimana
Endocrinologia	1	1 gg a settimana
odontoittra	10	2 gg a settimana
Ginecologia	5	1 gg a settimana
Ecografia	12	3 gg a settimana
Diabetologia	4	1 gg a settimana
Fisiatria	5	1 gg a settimana

B.9 Descrizione delle ulteriori azioni programmate dall'Area Vasta per l'implementazione della Casa della Salute

Implementazione di ambulatori dedicati per malattie metaboliche e cardiologiche croniche.

Data: 04/04/2018

Il Direttore del Distretto
 - dott. Romeo Magnoni -



Il Direttore di Area Vasta

Ringione Marche - Azienda Sanitaria Unica Regionale
A. S. U. R.
AREA VASTA 1

Unità Operativa Diagnostica, Tecnica
 Via Cassanese, 70 41039 USANO
 Tel. 0723 301873 Fax 0723 301863

**R.S.A. E DISTRETTO
 DI URBANIA**

Via Roma, 54
 61049 URBANIA (PU)

PLANIMETRIA

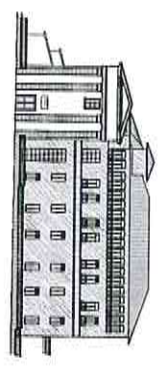

SC. A.001_01-17

PRIMAZIONE	17
A	Isolato
B	PIANO 3°
C	PIANO 2°
D	PIANO 1°
E	PIANO T
F	PIANO -1
G	AREA ESTERNA
COMPLETAMENTO	V012
SC. OPERAZIONE	SC. OPERAZIONE
SCALA	1:100

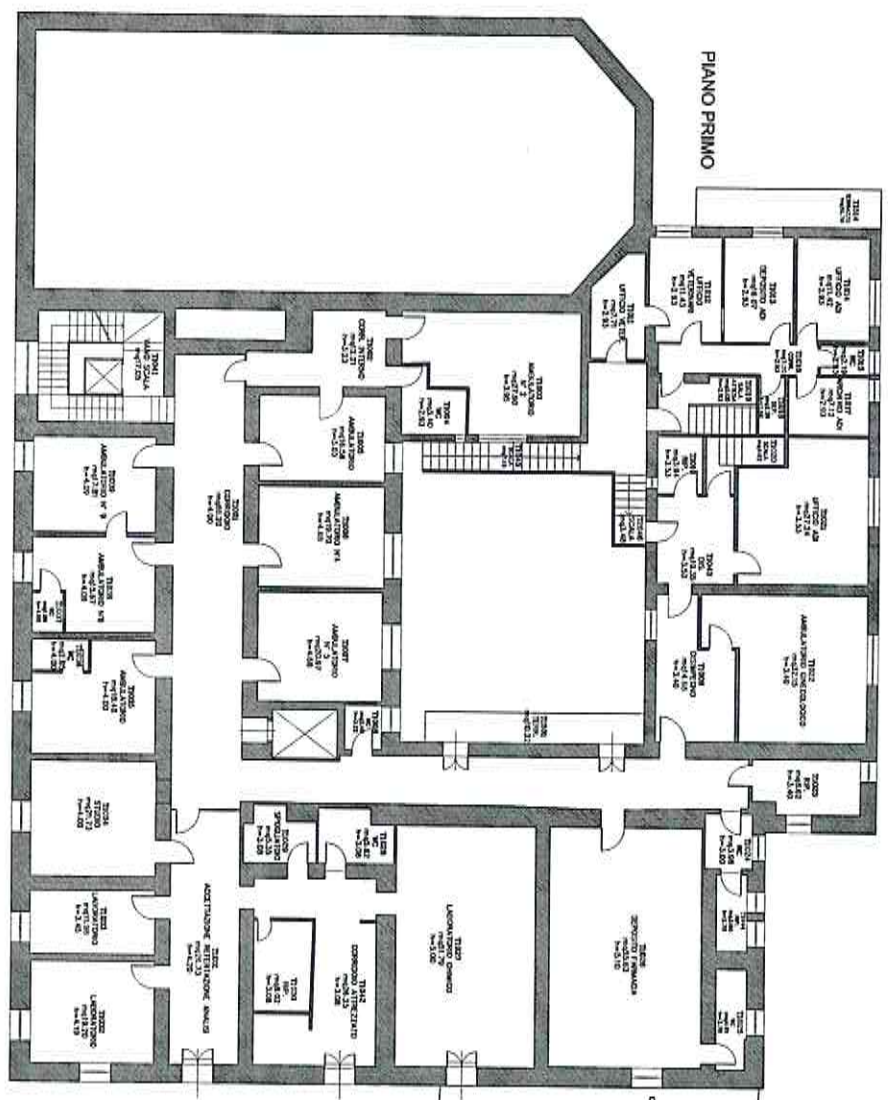

Rogione Marche - Azienda Sanitaria Unica Regionale
A. S. U. R.
AREA VASITA 1

Unità Operativa Gestione Tecnica
 Viale Comandino, 70 61029 URBANO
 tel. 0722 301873 fax 0722 301243

**R.S.A. E DISTRETTO
 DI URBANIA**

Via Roma, 54
 61049 URBANIA (PU)

PLANIMETRIA

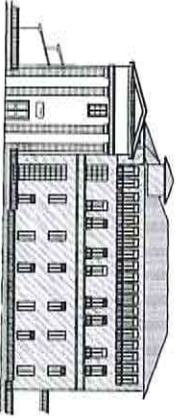

RF. A.001_01_17

STRUTTURA SANITARIA	17
A sottile	
B PIANO 3°	
C PIANO 2°	
D PIANO 1°	
E PIANO T	
F PIANO -1	
G AREA ESTERNA	
ACCREDITAMENTO	V012
DEL. SANITARIA	SCUA
SCALE	1:100

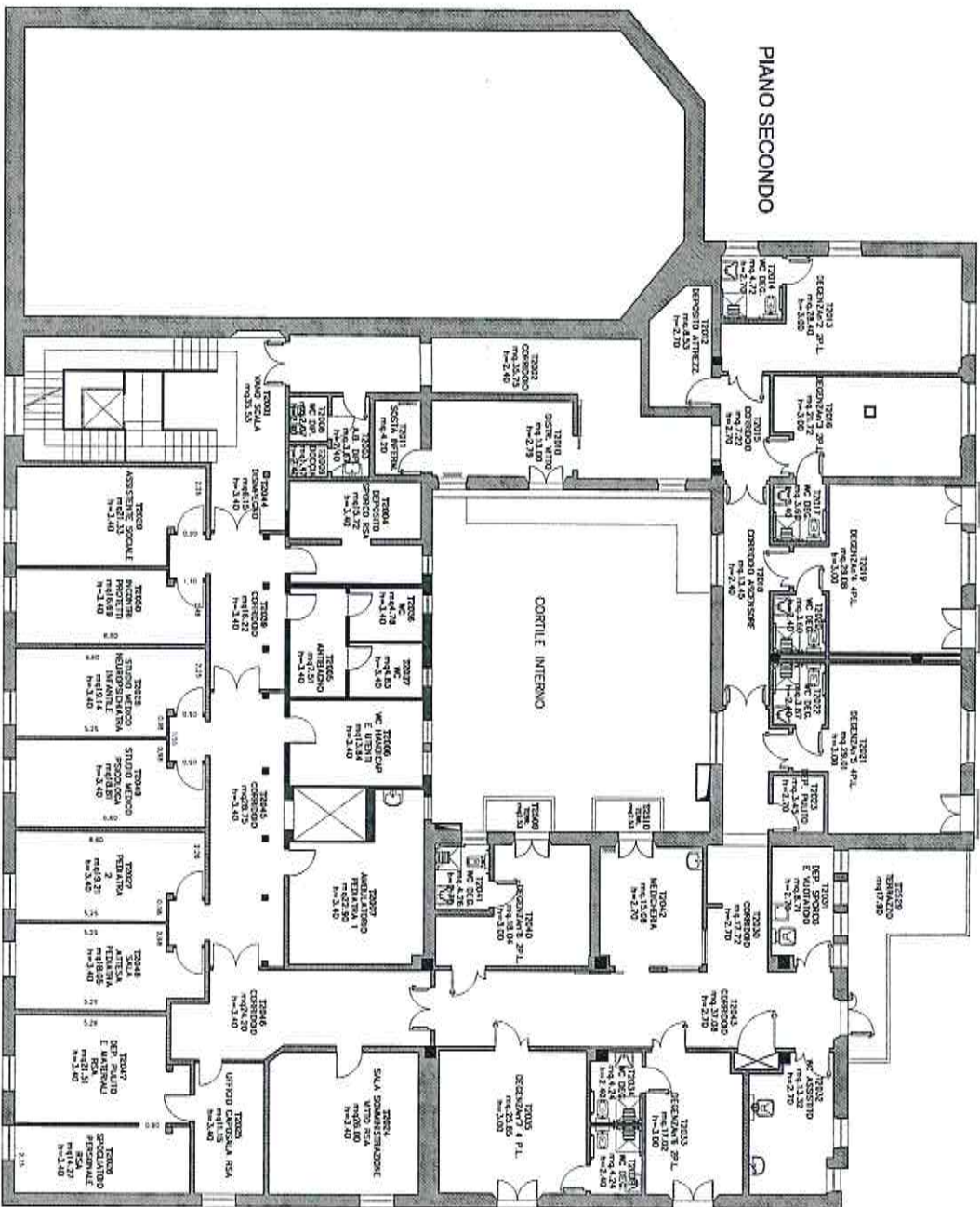

Regione Marche - Azienda Sanitaria Unica Regionale
A. S. U. R.
AREA VASTRA 1

Unità Operativa Gestione Tecnica
Viale Communio, 70 61029 URBANO
tel. 0722 301873 fax 0722 301243

R.S.A. E DISTRETTO DI URBANIA

Via Roma, 54
61049 URBANIA (PU)

PLANimetria

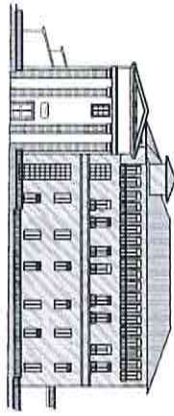

REF. A.001_01_17

SINTESI SINTESI	
17	
A sottotetto	
B PIANO 3°	
C PIANO 2°	
D PIANO 1°	
E PIANO T	
F PIANO -1	
G AREA ESTERNA	
ACCOMPAGNAMENTO V012 DEL 08/08/2014	
SCALE 1:100	

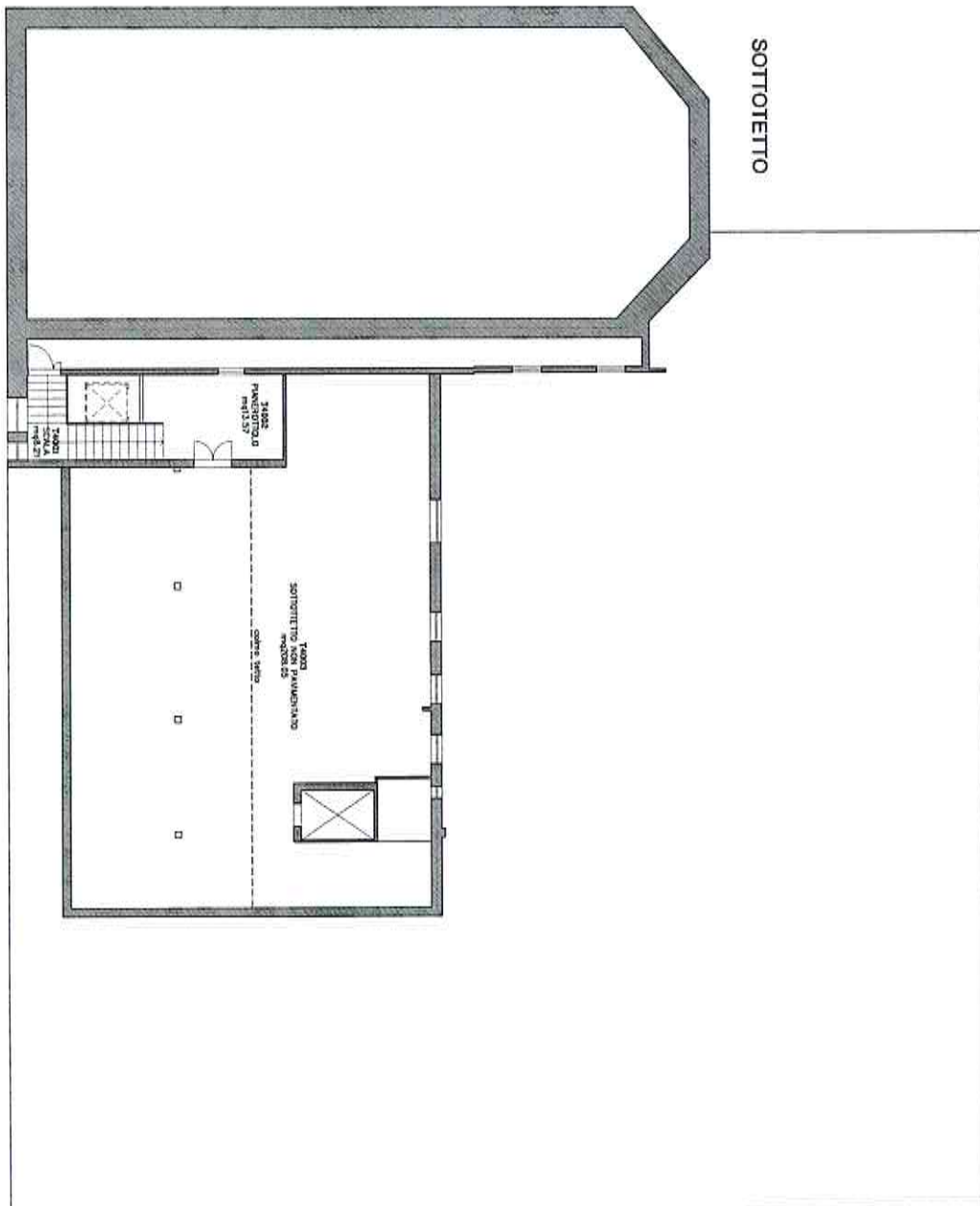

Zagorze Marča - Iskra - Sutilna - Ulica Zagoraca
 A. S. U. R.
ARBA VASINA 1

Udruženje Operativna Centar Tuzica
 Vukovarska 79, 81000 Tuzica
 tel. 0712 31179 i 31179-2000

**R.S.A. E DISTRETTO
 DI URBANIA**

Via Roma, 54
 61049 URBANIA (PU)

PLANIMETRIA

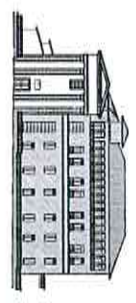

DR. ALBERTO DI LU

PROF. SAMPANA	17
A) Locanda	
B) PIANO 3°	
C) PIANO 2°	
D) PIANO 1°	
E) PIANO T	
F) SANDOCI	
G) INGEN	
H) ESTERNA	
COMPARTO V012	
SCALA	
1:100	

