

Scheda 1a

CASE DELLA SALUTE DI TIPO A E B ATTIVE - ATTESTAZIONE E VERIFICA DEL POSSESSO DEI REQUISITI PREVISTI DALLA DGRM N. 452/2014

Direttore dell'Area Vasta n.1

Dr Giovanni Fiorenzuolo

Direttore del Distretto sanitario di Urbino

Dr Romeo Magnoni

A. CASA DELLA SALUTE DI TIPO A

A.1 Sede della/e Casa/e della Salute individuata/e in sede di Comitato di Area Vasta della Medicina Generale

(allegare planimetria)

Indirizzo Via Gramsci 20 Urbino

Proprietà dell'immobile: ASUR Comune Altro (specificare) Privato con contratto di locazione

A.2 Articolazione degli spazi dedicati: area pubblica (ingresso, area principale d'attesa, punto informazioni, parte pubblica del CUP e punti di ristoro), area clinica, area dello staff.

Sono presenti spazi con sale di attesa, un punto di informazione situato al piano terra, una segreteria con attività CUP, non è presente un punto di ristoro.

I MMG e la C.A. hanno ambulatori dedicati, per quanto riguarda i MMG ogni medico ha un proprio ambulatorio, sono inoltre presenti 2 ambulatori per prestazioni Medico/Infermieristiche con infermiere dedicato Mattino e Pomeriggio.

A.3 Numero MMG/PLS o forme associative a cui è stata proposta la partecipazione alla Casa della Salute

8 MMG

Scheda 1a

A.4 Medici che hanno sottoscritto una dichiarazione di disponibilità a partecipare alla Casa della Salute	
Nome	Cognome
Roberto	Rossi
Gabriele	Scattolari
Corrado	Di Pietro
Gabriele	Serafini
Michele	Gelardi
Danilo	Remedia
Duccio Alessandro	Marco
Riccardo	Sgarzini
Marino	Donati
Claudia	Barucca

A.5 Presenza dei requisiti tipici e raccomandati				
Requisito (Descrizione e tipologia)		Presenza		Note
		Sì	No	
Accoglienza-Acettazione-Assistente di studio	T	x		
Attese	T	x		
CUP-Punto Prenotazione	T	x		
Studio MMG Associato/Gruppo e Tirocini Professionalizzati Formazione MG	T	x		
Attività specialistica	T		x	
Assistenza Domiciliare (Accessi)	T	x		
Assistenza Residenziale (Accessi)	T	x		

Scheda 1a

Studio Pediatrico PLS	R		x	
Continuità Assistenziale fino a h12	R	x		

Legenda: T= Tipico; R= Raccomandato

A.6 Presenza dei requisiti facoltativi			
Requisito	Presenza		Note
	Sì	No	
Ambulatorio Infermieristico	x		
Ambulatorio Osservazione/Terapie	x		
Ambulatorio ostetrico (+ screening Pap test)		x	
Punto prelievi		x	
Poliambulatorio		x	
Diagnostica Tradizionale		x	
Ecografia		x	
Coordinamento Cure Domiciliari		x	
Recupero e Riabilitazione Funzionale		x	
Centro Salute Mentale	x		
Neuropsichiatria Infantile		x	
Consultorio Familiare		x	
Unità Valutative (UVI-UVD)	x		
UMEE-UMEA		x	
Screening mammografico		x	
Commissioni medico legali		x	
Uffici	x		
Distribuzione ausili protesici		x	

Scheda 1a

Sala riunioni	x		
Sala polivalente		x	

A.7 Descrizione della attività specialistica presente		
Specialistica	Numero ore/settimana	Note

A.8 Descrizione delle ulteriori azioni programmate dall'Area Vasta per l'implementazione della Casa della Salute
Implementazione di ambulatori dedicati per malattie metaboliche e cardiologiche croniche.

Scheda 1a

B. Casa della Salute di Tipo B**B.1 Sede della/e Casa/e della Salute individuata/e in sede di Comitato di Area Vasta della Medicina Generale***(allegare planimetria)*

Indirizzo _____

Proprietà dell'immobile: ASUR Comune Altro (specificare) _____

B.2 Articolazione degli spazi dedicati: area pubblica (ingresso, area principale d'attesa, punto informazioni, parte pubblica del CUP e punti di ristoro), area clinica, area dello staff.
*(Descrizione)***B.3 Presenza dei requisiti tipici e raccomandati**

Requisito (Descrizione e tipologia)		Presenza		Note
		Sì	No	
Accoglienza-Accettazione-Assistente di studio	T			
Attese	T			
CUP-Punto Prenotazione	T			
Studio MMG Associato/Gruppo e Tirocini Professionalizzati Formazione MG	T			
Continuità Assistenziale h12	T			
Attività specialistica	T			
Attività Ecografica	T			
Assistenza Domiciliare (Accessi)	T			
Assistenza Residenziale (Accessi)	T			
Vaccinazioni	T			
Certificazioni	T			
Studio Pediatrico PLS	R			
Ambulatorio Infermieristico	R			
Ambulatorio osservazione-terapie	R			
Ambulatorio Ostetrico + Screening Pap test	R			
Distribuzione ausili protesici	R			
Coordinamento Cure Domiciliari	R			

Legenda: T= Tipico; R= Raccomandato**B.4 Presenza dei requisiti facoltativi**

Requisito	Presenza		Note
	Sì	No	
PUA			
Punto prelievi			
Poliambulatorio			
Diagnostica Tradizionale			
Recupero e Riabilitazione funzionale			
Palestra Polivalente			

Scheda 1a

Centro Salute Mentale			
Neuropsichiatria Infantile			
RSA			
Centro diurno psichiatrico			
Consultorio Familiare			
Centro diurno anziani			
Centro diurno disabili			
Unità Valutative (UVI-UVD)			
UMEE-UMEA			
Screening mammografico			
Commissioni medico legali			
Uffici			
Sala riunioni			
Sala polivalente			

B.5 Tipologia della Casa della Salute
(barrare la casella corrispondente)

H12

H24

B.6 Numero MMG/PLS o forme associative a cui è stata proposta la partecipazione alla Casa della Salute

B.7 Medici che hanno sottoscritto una dichiarazione di disponibilità a partecipare alla Casa della Salute

Nome

Cognome

B.8 Descrizione dell'attività specialistica presente

Specialistica

Numero ore/settimana

Note

B.9 Descrizione delle ulteriori azioni programmate dall'Area Vasta per l'implementazione della Casa della Salute

Data: 04/04/2018

Il Direttore del Distretto
 - dott. Romeo Magnoni -



Il Direttore di Area Vasta

Regione Marche - Azienda Sanitaria Unica Regionale
 A. S. U. R.
 AREA VASTA N° 1

U.O. Patrimonia, Nuove Opere e Attività Tecniche
 Via Comandino, 3 61029 Urbino (PU)
 Tel. 0722 301673 fax 0722 301242

URBINO
PALAZZO BERNARDINI

Via Comandino, 3
 61029 URBINO (PU)

PLANIMETRIA

SISTEMA SANITARIO	
21	
A	PIANO 5°
B	PIANO 2°
C	PIANO 1°
D	PIANO 0°
E	PIANO BS
F	ESTERNA
G	
H	
I	
ACQUEDOTTI	
V003	
SALA	
SCALA	
1:100	

95°_A_001_01_18

PIANO PRIMO
 (C.I.M. - GUARDIA MEDICA - ASSOCIAZIONI)

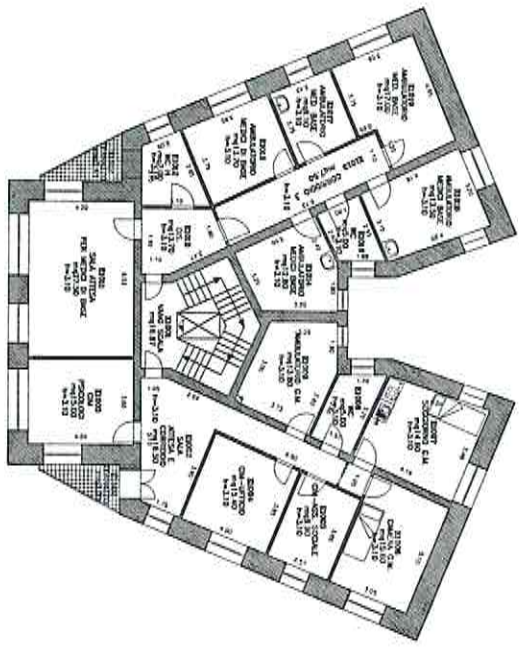

PIANO PRIMO SEMINTERRATO
 (GARAGES - ARCHIVI - VANI TECNICI)

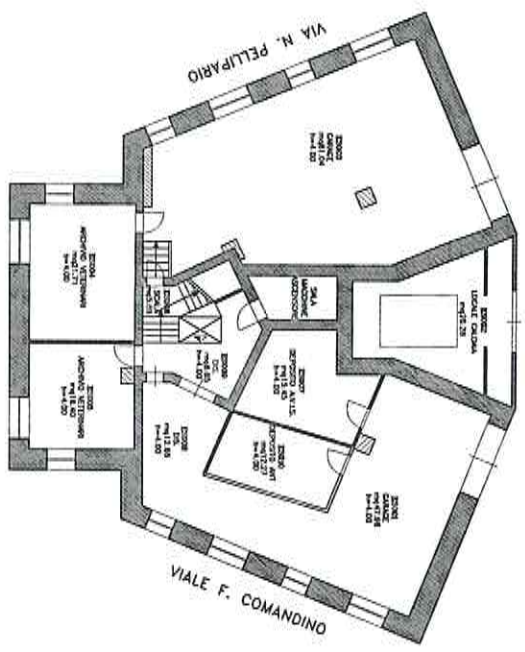

PIANO SECONDO
 (SERV. VETERINARIO - FORMAZIONE)

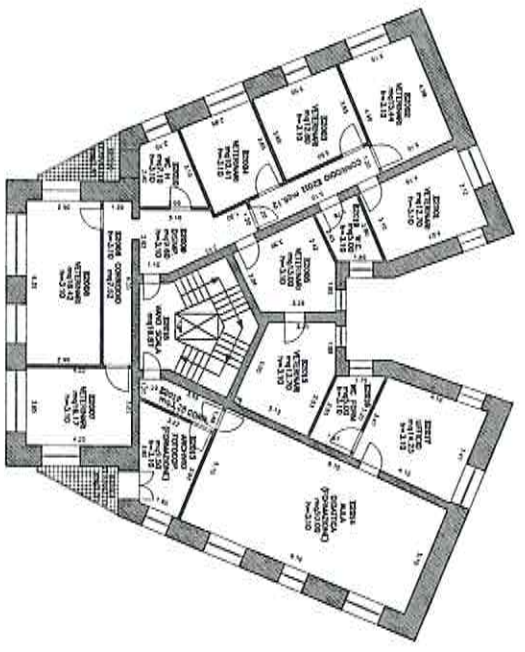

PIANO TERRA
 (AMBULATORI MEDICI DI BASE)

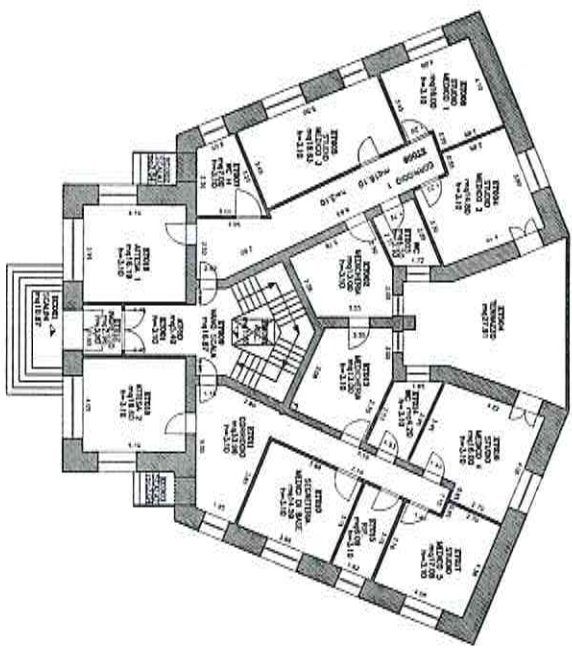

PIANO TERZO
 (ASSOCIAZIONI - FORMAZIONE - SALA RIUNIONI)

