

100. 2

N=16800

STRALCIO CATASTALE Foglio 46

Direzione Provinciale di Macerata Ufficio Provinciale - Territorio - Direttore STEFANO CANNISTRA - Visi esente per fini Istituzionali

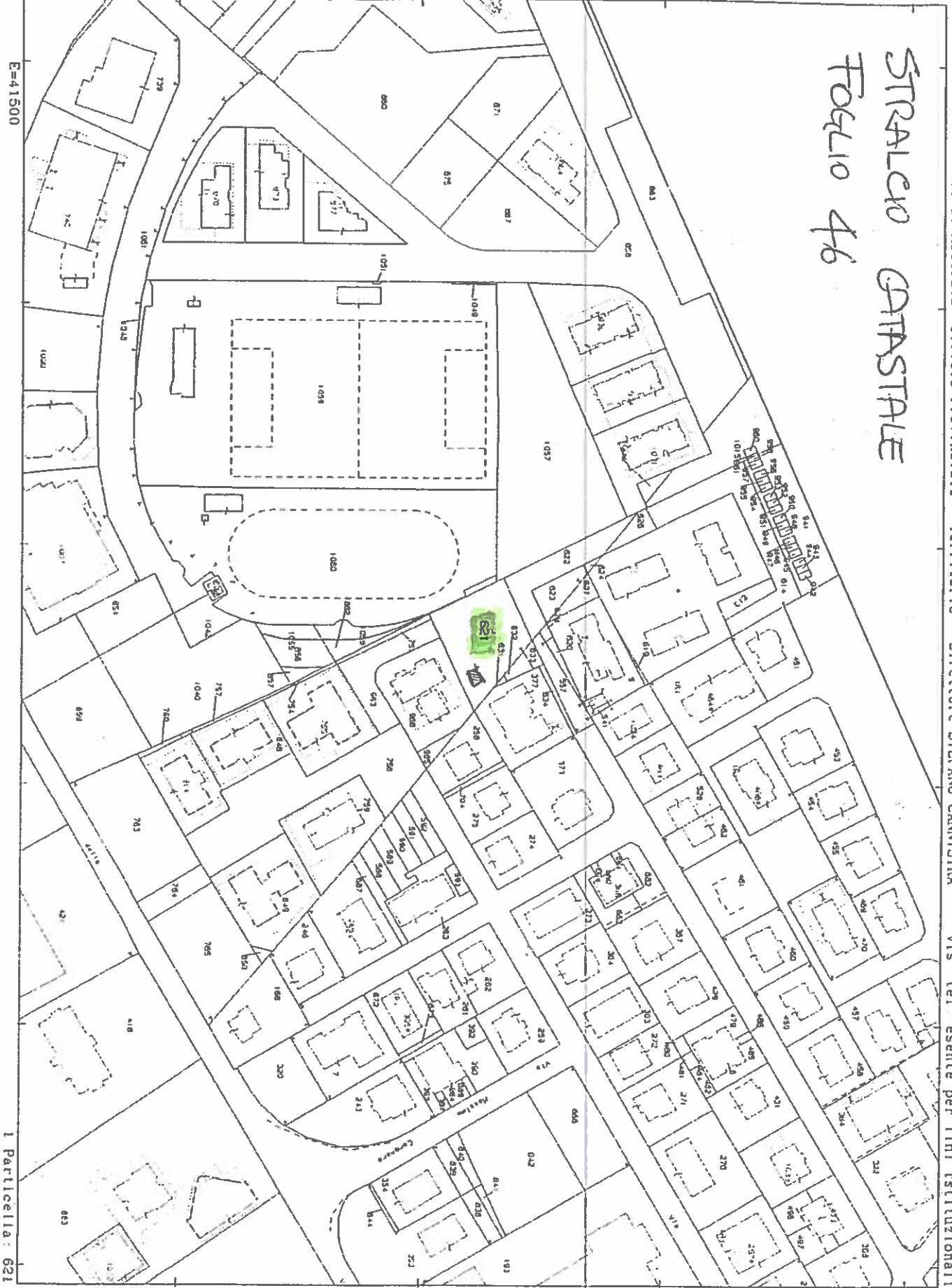

E=41500

1 Particella: 621

Comune: POLLENZA
Foglio: 45

Scala originale: 1 2000
Dimensione cornice: 534.000 x 378.000 metri

5 Set 2018 13:44:19
Prot. n. T161090/2018



STRUTTURE MB

- ① - PENSILINA IN LEGNO INSISTENTE SU PARCHEGGIO PUBBLICO COMUNALE FG. 46 PARTICELLA 621
- ② - LOCALE IN VIA EUROPA N° 64/A DI HA. 21,09 FOGLIO 46 PARTICELLA 966 SUB B PORZIONE COM'USO DI BAGNO - INGRESSO E PARTI COMUNI.

PARCHEGGIO PUBBLICO
Foglio 46
PARTICELLA 621

**PLANIMETRIA
GENERALE**

Oggetto: "Realizzazione di lettica in legno per ricovero ambulanza"	Progettazione: Ufficio Tecnico Comunale	Comittente: Comune di Pollenza P.zza dell'Industria, 16 42010 Pollenza (PC) P.IVA 0224000430	Tavola n°: 5	Data: 03/04/2018
	Planimetria Generale	Scala: 1:500		

Agenzia del Territorio
ATASTO FABBRICATI
Ufficio Provinciale di
Macerata

Dichiarazione protocollo n. _____ del _____ Planimetria di u.i.u. in Comune di Pollenza Via Europa _____ civ. 61-61/A	
Identificativi Catastali: Sezione: Foglio: 46 Particella: 966 Subalterno: 8	Compilata da: Ascari Alberto Iscritto all'albo: Geometri Prov. Macerata N. 894

n. 1 Scala 1:200

LOCALE "118" CON USO DEL
BAGNO COMUNE
(FOGLIO 46 - PART. 966 - SUB 8 PORZIONE)
SUP. NETTA MQ 21,09
SUP. LORDA MQ 25,20

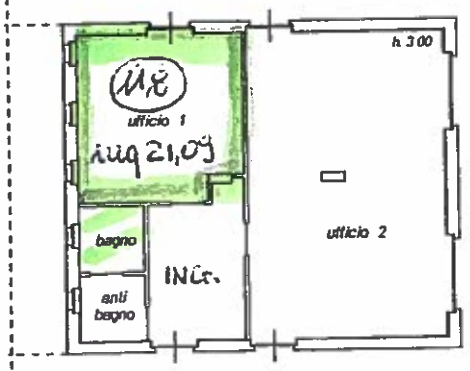

P.T.

VIA EUROPA

