

OGGETTO: PRESIDIO OSPEDALIERO DI TREIA
Manutenzione straordinaria locali al piano seminterrato da
destinare ad obitorio e piano primo da destinare all'U.O.
Fisioterapia

RELAZIONE TECNICO ILLUSTRATIVA

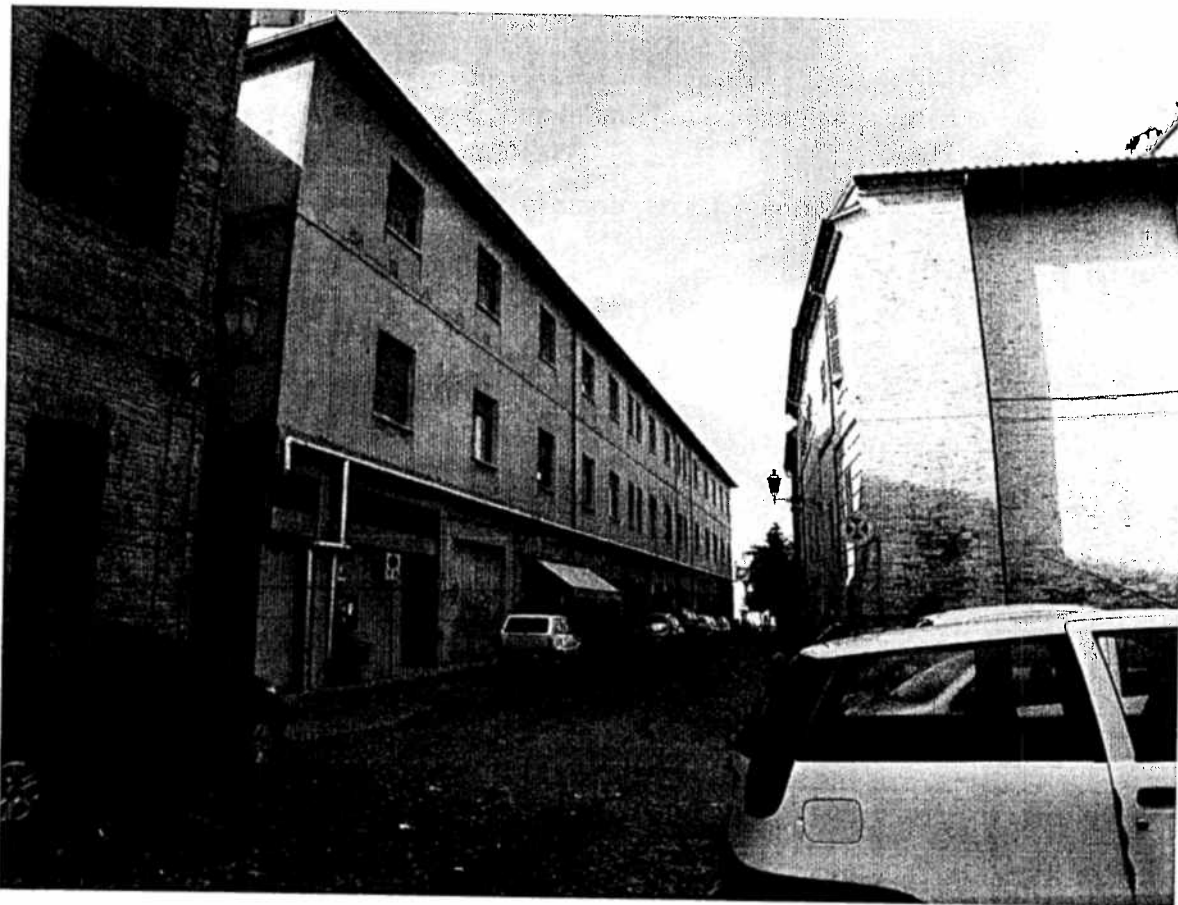

UFFICIO TECNICO

Azienda Sanitaria Unica Regionale – Area Vasta n. 3 – Sede di Macerata
Sede legale: Via Caduti del lavoro, 40 – 60131 Ancona C.F. e P.IVA 02175860424 sito internet: www.asur.marche.it
Sede Amministrativa: Belvedere Raffaello Sanzio, 1 – 62100 Macerata – Tel. 0733/25721 – Fax 0733/257210

RELAZIONE TECNICA ILLUSTRATIVA

1. PROGETTO ARCHITETTONICO

Il progetto riguarda alcune opere di manutenzione straordinaria nel presidio ospedaliero di Treia, in particolare il completamento degli impianti elettrico, idrico e di riscaldamento del corpo in aderenza alla parte a faccia vista, piano seminterrato (obitorio) e piano primo (locali da assegnare alla fisioterapia). Tali opere permetteranno così di sfruttare spazi attualmente inutilizzati al fine di migliorare il servizio per gli utenti e di completare le finiture esterne delle facciate che, a seguito anche, delle tinteggiature già effettuate daranno al Presidio Ospedaliero un aspetto decoroso.

In particolare si procederà a:

1. completamento dell'impianto elettrico.
2. fornitura e posa in opera dei sanitari e completamento dell'impianto idrico.
3. completamento dell'impianto di riscaldamento.
4. fornitura e posa in opera di infissi esterni al piano terra in legno.

2. QUADRO ECONOMICO

Lavori a base d'asta	€ 24.331,39
Di cui oneri per la sicurezza non soggetti a ribasso	€ 1.216,57
Somme a disposizione della stazione appaltante:	
IVA su lavori a base d'asta 10%	€ 2.433,14
TOTALE COMPLESSIVO DELL'APPALTO	€ 26.746,53

3. ELENCO ELABORATI

- A Relazione tecnica illustrativa
- B Computo metrico estimativo
- C Elenco prezzi
- D Elaborato grafico stato attuale
- E Elaborato grafico stato di progetto

Treia li 17/3/2015

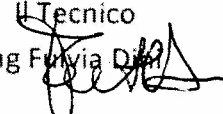
Il Tecnico
Ing. Fulvia Di...

ALLA DITTA

OGGETTO: CUP E32J08000070003 - Lavori di “COMPLETAMENTO STRUTTURA SANITARIA TREIA – Lavori di manutenzione straordinaria su locali PS1 e P1 dello stesso Presidio ospedaliero – art. 125 comma 6 D.L.vo 163/06 e ss. mm. e ii. INVITO A PROCEDURA NEGOZIATA IN ECONOMIA - CIG Z0C13D8CEB DETERMINA A CONTRARRE N. _____ del _____

Questa Asur, con sede in Ancona Via Caduti del Lavoro n. 40 e domiciliata per la presente gara presso l'Area Vasta n. 3 sita in Macerata Via Belvedere Sanzio n. 1, in applicazione dell'art. 125 comma 6 del D.L.vo n. 163/2006 es. m. e i., indice una **PROCEDURA NEGOZIATA IN ECONOMIA** per l'affidamento di: **“COMPLETAMENTO STRUTTURA SANITARIA TREIA – Lavori di manutenzione straordinaria su locali PS1 e P1 dello stesso Presidio ospedaliero”**.

- **IMPORTO A BASE DI GARA** - €. 24.331,39 di cui €. 23.114,82 per lavori ed euro 1.216,57 per oneri della sicurezza non soggetti a ribasso. Per quanto riguarda la sicurezza necessita da parte della ditta appaltatrice la documentazione di cui all'art. 131 c. 2 lett. b) e c) del citato D.L.vo 163/06.

CRITERIO DI AGGIUDICAZIONE – Criterio del prezzo più basso determinato mediante ribasso unico sull'elenco prezzi posto a base d'asta.

CARATTERISTICHE GENERALI DELL'APPALTO – Impianti elettrico, idricosanitario, di riscaldamento oltre ad opere edili e affini.

LUOGHI DI ESECUZIONE DEI LAVORI – Ospedale Civile di Treia sito in Via Leopardi - Treia.

TEMPI DI CONSEGNA – L'opera dovrà essere ultimata entro 60 (sessanta) giorni dalla consegna dei lavori stessi.

TERMINE DI PRESENTAZIONE DELLE OFFERTE - Il termine è fissato entro le ore 13,00 del giorno _____ (si precisa che non farà fede il timbro di spedizione dell'ufficio postale ma verranno considerate soltanto le domande realmente protocollate entro il termine sopradetto).

SOGGETTI AMMESSI ALLA GARA - Sono ammessi alla gara i soggetti che non si trovano nelle condizioni di cui all'art. 38 del D.L.vo 163/06.

REQUISITI DI PARTECIPAZIONE – I lavori ricadono nelle seguenti categorie di classe I: Cat. OG11 e Cat. OG1. Possono partecipare coloro che sono in possesso dei requisiti di cui agli artt. 39, 40 del D.L.vo 163/06 e s.m. e i. e, in mancanza di attestazione SOA, coloro che sono in possesso dei requisiti di cui all'art. 90 del D.P.R. 207/2010 e precisamente:

- importo dei lavori analoghi eseguiti direttamente nel quinquennio antecedente la data di pubblicazione del presente bando non inferiore all'importo del contratto di stipulare;
- costo complessivo sostenuto per il personale dipendente NON INFERIORE AL 15% dell'importo dei lavori eseguiti nel quinquennio antecedente la data di pubblicazione del bando di gara (nel caso in cui il rapporto tra il suddetto costo e l'importo dei lavori sia inferiore a quanto richiesto, l'importo dei lavori è figurativamente e proporzionalmente ridotto in modo da stabilire la percentuale richiesta, L'IMPORTO DEI LAVORI COSI' figurativamente ridotto vale per la dimostrazione del possesso del requisito di cui alla lett. a);
- adeguata attrezzatura tecnica.

SOCCORSO ISTRUTTORIO - Alla presente gara verrà applicata la normativa sul “soccorso istruttorio” così come da determina ANAC n. 1 dell'8 gennaio 2015. Qualsiasi eventuale disposizione diversa o contraria si intende nulla.



PERSONE AMMESSE ALLA APERTURA DELLE BUSTE – Sono ammessi i Legali Rappresentanti della ditta o persone munite di regolare delega (un soggetto per ogni ditta).

TERMINE DI VALIDITA' DELLE OFFERTE - L'offerta è considerata valida per 180 giorni dalla data dell'apertura delle buste.

CAUZIONE PROVVISORIA – Ogni impresa concorrente deve presentare una cauzione provvisoria pari al 2% dell'importo a base di appalto con validità di giorni 180 dalla data di presentazione dell'offerta esclusivamente a mezzo polizza fideiussoria. La stessa si intenderà svincolata automaticamente al momento dell'aggiudicazione definitiva sia per la ditta risultata vincitrice, sia per gli altri concorrenti.

CONTRIBUTO A FAVORE DELL'AUTORITA' LL.PP.- NON E' DOVUTO ai sensi dell'ultima Deliberazione dell'Autorità attualmente in vigore.

MODALITÀ DI FINANZIAMENTO, DI DETERMINAZIONE DEL CORRISPETTIVO E DI PAGAMENTO ai sensi della L. 136/2010 e s. m. e i. **sulla tracciabilità dei flussi finanziari** - Il Finanziamento è a carico dei fondi di cui all'art. 20 della L. 67/1988 - Decreto Dirigenziale del Ministero della Salute del 13.09.2010 e Regione Marche Servizio Rischio Sismico.

L'appalto è a misura - Il pagamento verrà effettuato nei modi e termini della vigente normativa nel rispetto della legge 136/2010 e succ. mod. e integr.

DOCUMENTAZIONE DI GARA – Gli elaborati progettuali e la documentazione di gara sono disponibili presso il Servizio Tecnico –Macerata dell'Area Vasta n. 3 previo appuntamento telefonico ai seguenti numeri: 0733/2572662, 0733/2572661 nel rispetto del seguente orario: da lun. a ven. dalle ore 09,30 alle ore 12,30.

1) - MODALITÀ E TERMINE DI PRESENTAZIONE DELLA DOMANDA

Per prendere parte alla gara, codesta ditta dovrà far pervenire al soggetto appaltante (ASUR- Area Vasta n. 3 Belvedere R. Sanzio n. 1 – 62100 MACERATA) PERENTORIAMENTE ENTRO IL TERMINE SOPRA CITATO, A MEZZO RACCOMANDATA A/R O TRAMITE CONSEGNA DIRETTA ALL'UFFICIO PROTOCOLLO di questa Area Vasta n. 3 – un PLICO CHIUSO, controfirmato sui lembi di chiusura, con l'indicazione del mittente e la seguente dicitura ben visibile **“OSPEDALE DI TREIA – Lavori di manutenzione straordinaria su locali PSI e PI”** (I plichi inviati tramite posta dovranno anch'essi pervenire entro la data sopra detta e non farà fede la data di spedizione ma soltanto quella di arrivo).

All'interno di tale plico, a pena di esclusione, dovrà essere inclusa tutta la seguente documentazione:

Documentazione amministrativa composta da:

1) ISTANZA DI PARTECIPAZIONE E CONNESSA AUTODICHIARAZIONE in carta semplice (MOD. “A”) resa ai sensi del DPR 445/2000 per la richiesta di partecipazione e per le dichiarazioni sostitutive di atto notorio in merito sia al possesso dei requisiti di partecipazione sia dell'inesistenza delle clausole di esclusione di cui all'art. 38 del D.L.vo 163/06 e s.m. e i.

2) FOTOCOPIA DI DOCUMENTO DI IDENTITÀ -Tale istanza di partecipazione dovrà essere resa ai sensi dell'art. 38 del DPR 445/2000 e cioè accompagnata, a pena di esclusione, da fotocopia di documento di identità non scaduto del/dei firmatario/i della istanza di partecipazione.

3) ATTESTAZIONE DI PRESA VISIONE DEI LUOGHI, da produrre compilando l'allegato modulo (MOD. “B”), con la quale il responsabile della ditta attesta di aver preso visione di tutti gli elaborati progettuali nonché di essersi recato sul posto e di aver preso visione delle difficoltà che possono eventualmente influire sulla determinazione del ribasso sull'importo a base di gara. Il modello deve essere controfirmato dal personale del Servizio Tecnico.

4) CAUZIONE PROVVISORIA pari al 2% dell'importo a base di gara.

5) COPIA DELLA PRESENTE LETTERA debitamente firmata in ogni pagina dal titolare della ditta, o soggetto da esso nominato, con firma leggibile per accettazione di ogni condizione in essa specificata.

BUSTA CHIUSA denominata “Offerta economica” composta da:

1) OFFERTA in carta semplice (Mod. “C”), dove viene indicata la percentuale unica di ribasso offerta, sia in cifre che in lettere, senza abrasioni o correzioni di sorta, sottoscritta, con firma leggibile e per esteso, dal titolare dell'Impresa o dal Legale Rappresentante della Società, a pena di esclusione.

L'OFFERTA, a pena di esclusione, dovrà essere chiusa nell'apposita busta debitamente controfirmata sui lembi di chiusura con l'indicazione del mittente e l'oggetto della gara descritto come sopra specificato.

2) Tale offerta dovrà essere accompagnata da altra **FOTOCOPIA di un DOCUMENTO DI IDENTITÀ** del Legale Rappresentante non scaduto e reso ai sensi dell'art. 38 del DPR 45/2000.

2) - AVVERTENZE GENERALI SULL'AGGIUDICAZIONE

- a) Il recapito del plico rimane ad esclusivo rischio del mittente nel caso in cui, per qualsiasi motivo, non giunga a destinazione in tempo utile.
- b) Il plico che non risulta pervenuto entro i termini suddetti o che non sia chiuso, sigillato e controfirmato su tutti i lembi di chiusura non verrà aperto.
- c) Determina l'esclusione il fatto che l'offerta non sia contenuta nell'apposita busta interna sigillata e controfirmata sui lembi di chiusura.
- d) La gara sarà dichiarata deserta qualora non sia pervenuta neppure un'offerta valida.
- e) Si procederà all'aggiudicazione anche se sarà pervenuta una sola offerta valida, sempre che si ritenuta congrua e conveniente;
- f) In caso di offerte uguali si procederà per sorteggio.
- g) Questa Amministrazione si riserva la facoltà di chiedere altra documentazione eventualmente necessaria a chiarimento di quella prodotta.
- h) L'appalto non può essere ceduto, a pena di nullità, il subappalto è ammesso nei termini di legge.
- i) il calcolo dell'offerta anomala verrà effettuato nel rispetto della vigente normativa in materia. Nel caso di esclusione dell'automatismo è facoltà di questa Amministrazione applicare l'art. 86 comma 3 del Codice;
- j) per tutte le condizioni ulteriori non previste si fa riferimento al Capitolato Speciale di appalto se previsto.
- k) L'aggiudicazione definitiva avverrà con determina del Direttore di Area Vasta.
- l) per le procedure di ricorso si rinvia all'art. 245 del D.L.vo 163/06 e s.m. e i. così come modificato dall'Allegato 4 art. 3 c. 19 lett. d) del D.L.vo 104/2010.
- m) il concorrente autorizza espressamente l'utilizzo del fax indicato nell'istanza di partecipazione da valere quale notifica ufficiale di ogni comunicazione inviata ai sensi dell'art. 79 comma 5 e comma 5-bis del D.Lvo 163/06 e succ. mod. e integr. ivi comprese quelle relative ad eventuali richieste di documentazione, chiarimenti, ecc.

SI SOTTOLINEA CHE:

La ditta risultata vincitrice dell'appalto si intenderà vincolata dopo l'aggiudicazione provvisoria, mentre l'Amministrazione si intende impegnata soltanto dopo l'aggiudicazione definitiva e a seguito dell'accertamento dei requisiti richiesti nonché delle clausole di cui all'art. 38 del D.L.vo 163/06.

A far data dall'adozione della determina di aggiudicazione, e comunque, **prima della consegna dei lavori**, la ditta vincitrice dovrà:

- sottoscrivere la presente lettera che, insieme ad altra documentazione, disciplina la presente procedura ai sensi dell'art. 11 c. 13 del Codice;
- produrre a questa Amministrazione la garanzia fideiussoria di cui all'art. 113 del D.L.vo 163/06;
- essere in possesso della polizza assicurativa di cui all'art. 129 dello stesso decreto di cui sopra;
- fornire la documentazione attinente la Sicurezza di cui all'art. 131, c. 2 lett. b) e c) del decreto di cui sopra.

INFINE SI PRECISA CHE RESTA FACOLTÀ DI QUESTA AMMINISTRAZIONE NON PROCEDERE ALL'AGGIUDICAZIONE SENZA NULLA A PRETENDERE DA PARTE DELLE DITTE OFFERENTI.



- Con la presente lettera di invito vengono inviati i seguenti allegati:

1) MOD "A" - modello di ISTANZA DI PARTECIPAZIONE comprensiva di autocertificazione

2) MOD. "B" - modello per DICHIARAZIONE DI PRESA VISIONE DEI LUOGHI;

3) MOD. "C" Offerta Economica

- Per la presa visione dei luoghi e degli elaborati di progetto e per qualsiasi ulteriore chiarimento contattare il Servizio Tecnico ai seguenti numeri: 0733/2572662, 0733/2572661 nel rispetto del seguente orario: da lun. a ven. dalle ore 09,30 alle ore 12,30.

L'APERTURA DELLE BUSTE AVVERA' IN SEDUTA PUBBLICA, ALLE ORE 10 DEL GIORNO SUCCESSIVO A QUELLO DI PRESENTAZIONE DELLE OFFERTE (esclusi sabato, domenica e giorni festivi) PRESSO LA SEDE DEL SERVIZIO TECNICO-MC ASUR - A.V. n. 3 MC - BELVEDERE R. SANZIO N. 1 - 62100 MACERATA.

Distinti saluti.

IL RESPONSABILE DEL PROCEDIMENTO
Geom. Massimo Nerpiti

IL FUNZIONARIO AMM.VO
Dr.ssa Liliana Grassetti

MODELLO "A" - PER PROCEDURE NEGOZiate CON INVITO A IMPRESE SINGOLE

Carta semplice

DICHIARAZIONE UNICA

Domanda di partecipazione e dichiarazione sostitutiva di atto di notorietà

(da compilare e sottoscrivere ai sensi del D.P.R. n. 445/2000 per partecipare alla gara da parte dell'offerente e dei soggetti di cui all'art. 38 comma 1 lett. b) - c) - m-ter del D.L.vo 163/06 e ss. mm. e ii.)

OGGETTO - CUP E32J08000070003 - Lavori di "COMPLETAMENTO STRUTTURA SANITARIA TREIA -Lavori di Manutenzione straordinaria locali piano seminterrato e piano primo dello stesso Presidio ospedaliero - CIG Z0C13D8CEB

IL SOTTOSCRITTO

.....nato a.....il
.....residente nel Comune di Provincia di
..... Via/P.zzan.
C.F.

IN QUALITÀ DI (barrare la casella che interessa)

- Legale Rappresentante**
- Procuratore, come da procura generale/speciale in data** a rogito del
Notario..... Rep. n. (allegata in originale o in copia
conforme),
autorizzato a rappresentare legalmente l'Impresa (denominazione).....

- con sede legale in Via/P.zza
n..... telefono..... fax
- con sede operativa in Via/P.zza
n..... telefono..... fax
- cellulare di un referente della ditta
- Codice Fiscale - Partita IVA
- email - pec

CHIEDE

di partecipare alla procedura di gara indicata in oggetto in veste di:

(barrare obbligatoriamente con una crocetta le caselle (☐), lettere e numeri che interessano fino alla fine del modello e inserire tutti i relativi dati mancanti)

e che la forma giuridica della propria impresa è la seguente:

- ditta individuale *ovvero* società in nome collettivo società in accomandita semplice
- società in accomandita per azioni società a responsabilità limitata società unipersonale a responsabilità limitata
- società cooperativa società cooperativa a responsabilità limitata società per azioni

e, pertanto, AI SENSI DEGLI ARTICOLI 46 E 47 DEL DPR 445/2000 E S.M.e I., ESSENDO A CONOSCENZA DELLE SANZIONI PENALI PREVISTE DALL'ART. 76 DELLO STESSO PER LE IPOTESI DI FALSITA' IN ATTI E DICHIARAZIONI MENDACI IVI INDICATE

DICHIARA

(SOLO PER IMPRESE STABILITE IN PAESI DIVERSI DALL' ITALIA)

- che l'impresa è iscritta al n. di Albo/Lista ufficiale/Registro Professionale dello Stato di per l'attività di

- che la rappresentanza legale è attribuita alle seguenti persone

Sig. _____ nato il _____ a _____
_____ qualifica _____

Sig. _____ nato il _____ a _____
_____ qualifica _____

(PER TUTTI GLI OFFERENTI)

- art. 39 D.L.vo 163/06 e ss.mm. e ii. - che l'impresa è iscritta nel registro delle imprese della **Camera di Commercio IAA** di _____ per la seguente attività _____ con il seguente codice attività _____ ;
numero di iscrizione..... _____
data di iscrizione..... _____
durata dell'iscrizione dal al
durata della ditta/data termine..... _____
REA n _____ dal _____ al _____
ANC n. _____ dal _____ al _____

- CHE i **SOGGETTI DI CUI ALL'ART. 38 C. 1 LETT. B) E C) DEL D.L.VO 163/06** e succ.mod. e integr.

in base alla forma giuridica dell'impresa e cioè:

- per IMPRESA INDIVIDUALE – Titolare e Direttore Tecnico;
- per SOC. NOME COLLETTIVO – Soci e Direttore Tecnico;
- per SOC. ACCOMANDITA SEMPLICE – Soci accomandatari e Direttore Tecnico;
- per OGNI ALTRO TIPO DI SOCIETA' O CONSORZI– Amministratori muniti di potere di rappresentanza e Direttore Tecnico o socio unico persona fisica ovvero socio il socio di maggioranza in caso di società con meno di quattro soci.

sono i seguenti signori : (indicare nome, cognome, data e luogo di nascita, residenza, codice fiscale e qualifica ricoperta)

Nome cognome	Data e luogo di nascita	Residenza	C.F.	Qualifica/ruolo/poteri

che compileranno e sottoscriveranno la 2° parte del presente modello, dopo la voce ⁸⁵SEGUE⁸³

3 - CHE, i **SOGGETTI CESSATI** dalla carica nell'anno antecedente la data di pubblicazione del bando di gara di cui all'art. 38 c. 1 LETT. C) del D.L.vo 163/06 e ss. mm. e ii., sono i seguenti:

Nome cognome	Data e luogo di nascita	Residenza	C.F.	Qualifica/ruolo/poteri

ovvero

NON ci sono soggetti cessati,

► (prima opzione) per i soggetti cessati il sottoscritto per quanto a propria conoscenza, ai sensi dell'art. 47 del DPR 445/2000 **DICHIARA NEI CONFRONTI DEI SOGGETTI CESSATI**

D.L.vo 163/06 e ss. mm. e ii art. 38:

c. 1 lett.b) che non sono pendenti procedimenti per l'applicazione di una delle misure di prevenzione di cui all'ex art. 3 della legge 27/12/56 n. 1423 (oggi art. 6 del D.L.vo 159/2011) o di una delle cause ostative previste dall'ex art. 10 della L. 31/05/65, n. 575 (oggi art. 67 del D.L.vo 159/2011) e che, negli ultimi cinque anni non sono stati estesi gli effetti di tali misure nei confronti di un proprio convivente;

ovvero

che sono pendenti procedimenti per l'applicazione di una delle misure di prevenzione di cui all'art. 3 della legge 27/12/56 n. 1423 o di una delle cause ostative previste dall'art. 10 della L. 31/05/65, n. 575 e precisamente
 _____ a carico di _____
 _____ a carico di _____

c. 1 lett. c) che non sono state pronunciate sentenze di condanna passate in giudicato o emessi decreti penali di condanna divenuti irrevocabili ovvero sentenze di applicazione della pena su richiesta, ai sensi dell'art. 444 del codice di procedura penale, per reati gravi in danno dello Stato o della Comunità che incidono sulla moralità professionale e che non è stata pronunciata condanna, con sentenza passata in giudicato, per uno o più reati di partecipazione a un'organizzazione criminale, corruzione, frode, riciclaggio, quali definiti dagli atti comunitari citati all'art. 45, paragrafo 1, direttiva Ce 2004/18.

ovvero

che sono state pronunciate sentenze di condanna passate in giudicato o emessi decreti penali di condanna divenuti irrevocabili ovvero sentenze di applicazione della pena su richiesta, ai sensi dell'art. 444 del codice di procedura penale ecc...e precisamente:

(elencare gli estremi delle sentenze per le condanne penali riportate escluse quelle per reati depenalizzati, dichiarati estinti dopo la condanna, condanne revocate né condanne per le quali è intervenuta la riabilitazione ai sensi dell'art. 38 comma 2 secondo periodo)

Sig., nato il, a.....
Condanna per.....
Sentenza n. _____ del _____ emanata da _____

(SENTENZE CON NON MENZIONE)

c. 2 primo periodo che **non** sono state pronunciate sentenze di condanna per le quali si è beneficiato della non menzione:

ovvero

che sono state pronunciate le seguenti sentenze di condanna per le quali si è beneficiato della non menzione e precisamente:

c. 1 lett. m-ter) che **non** è stato vittima dei reati previsti e puniti dagli artt. 317 e 629 del codice penale aggravati ai sensi dell'art. 7 del DL 152/91, convertito con modificazioni dalla L. 203/91

ovvero

che, pur essendo stato vittima dei reati previsti e puniti dagli artt. 317 e 629 del codice penale aggravati ai sensi dell'art. 7 del DL 152/91, convertito con modificazioni dalla L. 203/91, non ha ommesso di denunciare i fatti all'Autorità giudiziaria.

OVVERO

► *(seconda opzione) - i soggetti cessati compileranno e sottoscriveranno di proprio pugno la 2° parte del presente modello, dopo la voce "SEGUE"*

INOLTRE IL SOTTOSCRITTO DICHIARA

(DISSOCIAZIONE) – CHE L'IMPRESA, nel caso di cui all'art. 38 c. 1 lette. c) di cui sopra, si è completamente ed effettivamente DISSOCIATA dalla condotta penalmente sanzionata a carico dei SOGGETTI CESSATI sopradetti nel modo che segue:

.....
.....

N.B. – **In tale ipotesi bisogna obbligatoriamente** fornire le informazioni inerenti e dimostrare la dissociazione dell'impresa dai soggetti cessati anche con documentazione dimostrativa allegata.

4- - **REQUISITI GENERALI** CHE L'IMPRESA non si trova in una delle situazioni indicate nelle lettere **da a) e m- quater** del comma 1 dell'art. 38 c. 1, del D. Lgs 163/06 e s.m.i. e, **in particolare:**

c. 1 lett. b) che **nei confronti del sottoscritto non** è pendente procedimento per l'applicazione di una delle misure di prevenzione di cui all'art. 3 della Legge 27 dicembre 1956, n. 1423 o di una delle cause ostative previste dall'art. 10 della legge 31 maggio 1965, n. 575;

ovvero

che **nei confronti del sottoscritto** sono pendenti i seguenti procedimenti per l'applicazione di una delle misure di prevenzione di cui all'art. 3 della Legge 27 dicembre 1956, n. 1423 o di una delle cause ostative previste dall'art. 10 della legge 31 maggio 1965, n. 575;

c. 1 lett. c) che **nei confronti del sottoscritto non** sono state pronunciate sentenze di condanna passate in giudicato o emessi decreti penali di condanna divenuti irrevocabili ovvero sentenze di applicazione della pena su richiesta, ai sensi dell'art. 444 del codice di procedura penale, per reati gravi in danno dello Stato o della Comunità che incidono sulla moralità professionale e che non è stata pronunciata condanna, con sentenza passata in giudicato, per uno o più reati di partecipazione a un'organizzazione criminale, corruzione, frode, riciclaggio, quali definiti dagli atti comunitari citati all'art. 45, paragrafo 1, direttiva Ce 2004/18.

ovvero

che **nei confronti del sottoscritto** sono state pronunciate sentenza di condanna passata in giudicato, o emessi decreti penali di condanna divenuti irrevocabile, oppure sentenze di applicazione della pena su richiesta, ai sensi dell'art. 444 del codice di procedura penale e precisamente:

(elencare gli estremi delle sentenze per le condanne penali riportate escluse quelle per reati depenalizzati, dichiarati estinti dopo la condanna, condanne revocate né condanne per le quali è intervenuta la riabilitazione ai sensi dell'art. 38 comma 2 secondo periodo)

Condanna per.....
Sentenza n. _____ del _____ emanata da _____

(SENTENZE CON NON MENZIONE)

comma 2 primo periodo che **nei confronti del sottoscritto non** sono state pronunciate sentenze di condanna per le quali si è beneficiato della **non menzione:**

ovvero

che **nei confronti del sottoscritto** sono state pronunciate le seguenti sentenze di condanna per le quali si è beneficiato della non menzione:

c. 1 lett.m-ter) che **il sottoscritto non** è stato vittima dei reati previsti e puniti dagli artt. 317 e 629 del codice penale aggravati ai sensi dell'art. 7 del DL 152/91, convertito con modificazioni dalla L. 203/91

ovvero

che **il sottoscritto**, pur essendo stato vittima dei reati previsti e puniti dagli artt. 317 e 629 del codice penale ai sensi dell'art. 7 del DL 152/91, convertito con modificazioni dalla L. 203/91, non ha ommesso di denunciare i fatti all'Autorità giudiziaria.

(DISCIPLINA SUI DISABILI)

c. 1 lett l) CHE L'IMPRESA è in regola con le norme che disciplinano il diritto al lavoro dei disabili (L. 12 marzo 1999, n. 68) in quanto:

l'impresa non è tenuta al rispetto delle norme che disciplinano il diritto al lavoro dei disabili (L. 12 marzo 1999, n. 68), avendo alle dipendenze un numero di lavoratori inferiore a quindici

ovvero

l'impresa, avendo alle dipendenze un numero di lavoratori compreso tra 15 e 35 e, non avendo proceduto – successivamente al 18.1.2000 – ad assunzioni che abbiano incrementato l'organico, non è attualmente obbligata a presentare il prospetto informativo di cui all'art. 9 della L.68/99;

ovvero

l'impresa ha adempiuto alle prescrizioni di cui alla L.68/99

(SITUAZIONI DI CONTROLLO)

c. 1 lett. m-quater) CHE L'IMPRESA non è in una situazione di controllo di cui all'articolo 2359 del codice civile rispetto ad alcun soggetto partecipante alla medesima procedura e di aver formulato l'offerta autonomamente;

ovvero

non è a conoscenza della partecipazione alla medesima procedura di soggetti che si trovano, rispetto alla stessa, in una situazione di controllo di cui all'articolo 2359 del codice civile rispetto ad alcun soggetto partecipante alla medesima procedura e di aver formulato l'offerta autonomamente;

ovvero

è a conoscenza della partecipazione alla medesima procedura di soggetti che si trovano rispetto alla stessa in una situazione di controllo di cui all'articolo 2359 del codice civile e di aver formulato autonomamente l'offerta; l'impresa interessata è la seguente:

Denominazione/Ragione

sociale.....

P.IVA..... Sede legale

N.B. - In tale ipotesi si allega una **ULTERIORE BUSTA CHIUSA** contenente documentazione utile a dimostrare che la situazione di controllo non ha influito sulla formulazione dell'offerta. La stazione appaltante esclude i concorrenti per i quali accerta che le relative offerte sono imputabili ad un unico centro decisionale, sulla base di univoci elementi. La verifica e l'eventuale esclusione sono disposte dopo l'apertura delle buste contenenti l'offerta economica.

5 - CHE L'IMPRESA è in possesso dei seguenti **REQUISITI SPECIALI DI QUALIFICAZIONE** :

requisiti tecnico-organizzativi di cui all'art. 90 del DPR 207/2010 e precisamente:

– importo dei lavori eseguiti direttamente nel quinquennio antecedente la data di pubblicazione del presente bando non inferiore all'importo del contratto di stipulare.

– costo complessivo sostenuto per il personale dipendente NON INFERIORE AL 15% dell'importo dei lavori eseguiti nel quinquennio antecedente la data di pubblicazione del bando di gara (nel caso in cui il rapporto tra il suddetto costo e l'importo dei lavori sia inferiore a quanto richiesto, l'importo dei lavori è figurativamente e proporzionalmente ridotto in modo da stabilire la percentuale richiesta, L'IMPORTO DEI LAVORI COSI' figurativamente ridotto vale per la dimostrazione del possesso del requisito di cui alla lett. a);

adeguata attrezzatura tecnica.

attestazione SOA, prevista dall'art.40 del D. Lgs n.163/2006 e s.m, rilasciata da SOA regolarmente autorizzata ai sensi del D.P.R. 34/2000, in corso di validità, che documenta il possesso della qualificazione nelle seguenti categorie e classifiche (Indicare solo quella pertinente all'appalto):

CATEGORIA _____ CLASSIFICA _____
CATEGORIA _____ CLASSIFICA _____

6 - **AVVALIMENTO – (MOD. “A2”) CHE L'IMPRESA**, per la partecipazione alla presente gara (da compilarsi solo in caso di avvalimento da parte di imprese singole o consorziate o associate),

SI AVVALE dei requisiti di qualificazione relativi a:

CATEGORIA _____ CLASSIFICA _____
CATEGORIA _____ CLASSIFICA _____

posseduti dalla seguente ditta ausiliaria _____

N.B. - In tale caso si allega alla domanda la seguente documentazione:

1) SOA ditta concorrente – 2) SOA ditta ausiliaria – 3) dichiarazione sostitutiva di atto notorio sottoscritta dalla ditta ausiliaria (MOD. “A2”) – 4) contratto stipulato fra le due ditte.

- **SUBAPPALTO** (*dichiarazione obbligatoria in caso di subappalto*) - **CHE L'IMPRESA**, in caso di aggiudicazione:

non intende SUBAPPALTARE parte dei lavori;

ovvero

intende SUBAPPALTARE, nei modi e termini previsti dalla normativa vigente, le seguenti lavorazioni:

- **DOMICILIO PRESSO CUI INVIARE COMUNICAZIONI** (art. 79 c.5-quinquies) – **CHE L'IMPRESA** comunica che il proprio domicilio eletto per le comunicazioni relative alla presente gara: (*barrare la lettera che interessa*):

a) corrisponde a quello della sede legale

a) corrisponde a quello della sede operativa

a) è il seguente: _____ Via/Piazza _____

n. _____ Cap _____ Città _____ Prov _____

- **ACCETTAZIONE ATTI DI GARA** – CHE L'IMPRESA accetta senza condizione o riserva alcuna le norme e le condizioni legittime contenute nel bando di gara /lettera di invito, nel disciplinare di gara e nei suoi allegati (ove presenti) nel Capitolato Speciale di Appalto e comunque tutte le disposizioni che concernono la fase esecutiva del contratto;

- **ACCETTAZIONE PROTOCOLLI DI LEGALITA'/PATTI DI INTEGRITA'** – CHE L'IMPRESA accetta gli obblighi in materia di contrasto delle infiltrazioni criminali negli appalti previsti nell'ambito di protocolli di legalità/patti di integrità.

IL SOTTOSCRITTO DICHIARA INFINE

11 (PER TUTTI GLI OFFERENTI)

(DATI ESIGIBILI – *terzius genus*)

► dati di iscrizione all'INPS:

n. di posizione _____ (datore di lavoro)

n. di posizione _____ (lavoratore autonomo)

luogo di iscrizione _____ fax INPS _____ pec INPS _____

indirizzo INPS _____

► dati di iscrizione all'INAIL:

n. di posizione _____ (datore di lavoro)

n. di posizione _____ (lavoratore autonomo)

luogo di iscrizione _____ fax INAIL _____ pec INAIL _____

indirizzo _____

► dati di iscrizione alla **Cassa Edile / CEDAM**

Cassa _____ (specificare):

n. di posizione _____

luogo di iscrizione _____ fax _____

indirizzo _____

► CCNL applicato _____

numero totale dipendenti _____ di cui: n. _____ (impiegati) e n. _____ (operai) con le seguenti mansioni:

ruolo amministrativo _____

ruolo tecnico _____

ruolo operaio _____

(specificare numero complessivo dividendo fra personale del ruolo amministrativo e del ruolo operaio e specificare le mansioni di quest'ultimo)

di non essere incorso, nei due anni precedenti alla data della gara, nei provvedimenti previsti dall'art. 44 del D. Lgs. 25/07/1998 n. 286 sull'immigrazione per gravi comportamenti ed atti discriminatori;

di aver esaminato e preso atto della valutazione preliminare dei rischi da interferenze e dei relativi costi non soggetti a ribasso;

di accettare il Piano di Sicurezza e Coordinamento (ove previsto) nonché la stima dei conseguenti oneri che rimarranno comunque fissi ed invariabili, fatta salva la possibilità di esercitare la facoltà prevista dall'art. 100 c. 5 del D.L.vo 81/2008

di aver esaminato e preso piena conoscenza dello schema di contratto e del capitolato speciale di appalto e degli elaborati progettuali, compreso il computo metrico; di essersi recata sul posto dove debbono eseguirsi i lavori, di aver preso conoscenza delle condizioni locali, della viabilità d'accesso, nonché di tutte le circostanze generali e particolari suscettibili di influire sulla determinazione dei prezzi e delle condizioni contrattuali e che possano influire sull'esecuzione dell'opera, di aver giudicato i lavori stessi realizzabili, gli elaborati progettuali adeguati ed i prezzi nel loro complesso remunerativi e tali da consentire il ribasso offerto, di conseguenza di aver formulato prezzi remunerativi e tali da consentire l'offerta che sta per fare, considerando che gli stessi rimarranno fissi e invariabili;

di avere effettuato una verifica e accertato l'esistenza e la reperibilità e disponibilità dei materiali e della mano d'opera necessari per l'esecuzione dei lavori, nonché della disponibilità di attrezzature adeguate all'entità e alla tipologia e categoria degli stessi e di impegnarsi ad eseguire i lavori nei modi e nei termini stabiliti dal capitolato speciale d'appalto e dal cronoprogramma;

di aver preso conoscenza degli obblighi previsti dal Capitolato Speciale d'Appalto in merito alla sicurezza dei luoghi di lavoro, di aver tenuto conto degli oneri conseguenti nel formulare l'offerta e di ritenere la stessa remunerativa;

di aver tenuto conto, nel formulare la propria offerta, di eventuali maggiorazioni per lievitazione dei prezzi che dovessero intervenire durante l'esecuzione dei lavori, rinunciando fin d'ora a qualsiasi azione o eccezione in merito;

di aver tenuto conto, nella preparazione della propria offerta, degli obblighi e degli oneri relativi alle disposizioni in materia di sicurezza fisica dei lavoratori e del costo del lavoro, di previdenza e di assistenza in vigore nel luogo in cui devono essere eseguiti i lavori e di aver tenuto conto in particolare degli obblighi in materia di sicurezza e condizioni di lavoro, con particolare riferimento al D.lgs. 81/2008 e anche alla luce delle disposizioni di cui all'art. 131 del D. Lgs. 163/2006;

di aver ottemperato, all'interno della propria azienda, agli obblighi di sicurezza previsti dalla vigente normativa;

di impegnarsi, qualora l'impresa diventasse aggiudicataria dell'appalto, a far pervenire alla stazione appaltante, entro il termine di 20 giorni dalla data di ricevimento della richiesta della stessa Stazione appaltante la documentazione occorrente per perfezionare l'affidamento e per la stipula del contratto, ed ha piena conoscenza della previsione contenuta nel bando e disciplinare di gara che, qualora la documentazione non pervenga nei termini indicati, la Stazione appaltante ha facoltà di revoca dell'aggiudicazione, ancorché definitiva, e conseguente escussione della cauzione provvisoria, fatto salvo il risarcimento di ulteriori danni, quali i maggiori oneri da sostenere per una nuova aggiudicazione;

di mantenere valida l'offerta per 180 giorni dalla data di scadenza della presentazione della stessa stabilito nel bando e disciplinare di gara;

di accettare la eventuale consegna dei lavori sotto riserva di legge, nelle more della stipulazione del contratto;

CHE L'IMPRESA (*barrare solo se di interesse*) è in possesso, ai sensi dell'art. 40, c.3), lett.a) del D. Lgs n.163/2006 e s.m. e del DPR 207/2010 della certificazione di sistema di qualità conforme alle norme europee della serie **UNI EN ISO 9000** e alla vigente normativa nazionale, in corso di validità;

- **CHE** l'indirizzo di **posta elettronica** certificata presso il quale si richiede primariamente di effettuare le comunicazioni di cui all'art. 79 del D.L.vo 163/06 e ss. mm. e ii. in maniera è il seguente:

- **CHE** il numero di **fax** da utilizzare, *in alternativa*, e al quale inviare eventualmente tutte le comunicazioni da parte della stazione appaltante compresa l'eventuale richiesta di documentazione, chiarimenti, ecc. è il seguente: _____ del quale **si autorizza espressamente l'utilizzo** da valere quale notifica ufficiale di ogni comunicazione inviata ai sensi dell'art. 79 comma 5 e comma 5-bis del D.Lvo 163/06 e succ. mod. e integr.

- **CHE L'IMPRESA** si impegna, in caso di aggiudicazione, al rispetto della normativa sulla **tracciabilità dei flussi finanziari** di cui alla L. 136/2010 e succ. mod. e integr. comunicando che:

il numero del conto corrente dedicato è il seguente:

IBAN _____ aperto presso il seguente istituto bancario/postale

le generalità e il codice fiscale delle persone delegate ad operare sullo stesso conto, sono le seguenti:

CHE le parti dell'offerta tecnica, se del caso, da considerarsi riservate ai fini della richiesta di accesso agli atti che dovesse pervenire successivamente all'aggiudicazione definitiva sono:
(*indicare parti e motivazioni*)

CHE L'IMPRESA prende atto che i modelli predisposti e allegati dalla Stazione Appaltante non sono da considerarsi alla stregua degli altri documenti di gara e cioè non aventi la stessa valenza giuridica. Infatti gli stessi vengono forniti e pubblicati in formato word per essere modificati, e/o integrati/completati e comunque adeguati alla situazione di ciascun concorrente e alle proprie peculiarità. Pertanto il loro utilizzo non esime l'offerente dalle responsabilità e sanzioni previste per le dichiarazioni mancanti o errate nonché per falsità in atti e dichiarazioni mendaci.

CHE L'IMPRESA prende atto e accetta che alla presente gara verrà applicata la normativa sul "soccorso istruttorio" di cui alla determina ANAC n. 1 dell'8 gennaio 2015.

LUOGO E DATA _____.

TIMBRO DELL'IMPRESA
FIRMA
(LEGALE RAPPRESENTANTE/PROCURATORE)

SEGUE – 2° parte

Le dichiarazioni di cui alle lettere b) e c) dell'art. 38 comma 1 d.l.vo 163/06 e ss. mm. e ii. (di cui ai punti 2 e 3) devono essere rese anche dai soggetti previsti nel medesimo articolo, comma e lettere (per il possesso dei requisiti di cui alle medesime lett. b), c) e m-ter) e precisamente:

- 1. da parte di tutti i SOGGETTI di cui all'art. 38, c. 1 lett. b) e c) m-ter) del D.Lgs. 163/2006 sopraelencati nel rispetto delle seguenti modalità:**
 - per IMPRESA INDIVIDUALE – dal Titolare o Direttore Tecnico;
 - per SOC. NOME COLLETTIVO – dai soci o dal Direttore Tecnico;
 - per SOC. ACCOMANDITA SEMPLICE – dai soci accomandatari o dal Direttore Tecnico;
 - per OGNI ALTRO TIPO DI SOCIETA' – dagli amministratori muniti di potere di rappresentanza o dal Direttore Tecnico o il socio unico persona fisica ovvero il socio il socio di maggioranza in caso di società con meno di quattro soci.
- 2. da parte di tutti i SOGGETTI CESSATI dalla carica nell'anno antecedente la data di pubblicazione del bando di gara e sopraelencati**

I SOTTOSCRITTI

1).....
nato a.....il
residente nel Comune diProvinciaVia / Piazza
.....
Codice Fiscale

nella sua qualità di _____
(specificare il ruolo in base ai precedenti punti 1) o 2)

2).....
nato a.....il
residente nel Comune diProvinciaVia / Piazza
.....
Codice Fiscale

nella sua qualità di _____
(specificare il ruolo in base ai precedenti punti 1) o 2)

3).....
nato a.....il
residente nel Comune diProvinciaVia / Piazza
.....
Codice Fiscale

nella sua qualità di _____
(specificare il ruolo in base ai precedenti punti 1) o 2)

4).....
nato a.....il
residente nel Comune diProvinciaVia / Piazza
.....
Codice Fiscale

nella sua qualità di _____
(specificare il ruolo in base ai precedenti punti 1) o 2)

Consapevole del fatto che, in caso di mendace dichiarazione, verranno applicate nei propri riguardi, ai sensi dell'art. 76 del DPR del 28/12/2000 n. 445, le sanzioni previste dal codice penale e dalle leggi speciali in materia di falsità negli atti, oltre alle conseguenze amministrative previste per le procedure relative agli appalti di lavori pubblici,

D I C H I A R A N O

che nei propri confronti:

(barrare con una crocetta le caselle, lettere e numeri che interessano)

1) (art. 38 c. 1 lett.b) - D.L.vo 163/06 e s. m. e i.);

non sono pendenti procedimenti per l'applicazione di una delle misure di prevenzione di cui all'ex art. 3 della legge 27/12/56 n. 1423 (oggi art. 6 del D.L.vo 159/2011) o di una delle cause ostative previste dall'ex art. 10 della L. 31/05/65, n. 575 (oggi art. 67 del D.L.vo 159/2011) e che, negli ultimi cinque anni non sono stati estesi gli effetti di tali misure nei confronti di un proprio convivente;

ovvero

sono pendenti procedimenti per l'applicazione di una delle misure di prevenzione di cui all'art. 3 della legge 27/12/56 n. 1423 o di una delle cause ostative previste dall'art. 10 della L. 31/05/65, n. 575 e precisamente

_____ a carico di _____
_____ a carico di _____

2) (art. 38 c. 1 lett.c) - D.L.vo 163/06 e s. m. e i.);

non sono state pronunciate sentenze di condanna passate in giudicato o emessi decreti penali di condanna divenuti irrevocabili ovvero sentenze di applicazione della pena su richiesta, ai sensi dell'art. 444 del codice di procedura penale, per reati gravi in danno dello Stato o della Comunità che incidono sulla moralità professionale e che non è stata pronunciata condanna, con sentenza passata in giudicato, per uno o più reati di partecipazione a un'organizzazione criminale, corruzione, frode, riciclaggio, quali definiti dagli atti comunitari citati all'art. 45, paragrafo 1, direttiva Ce 2004/18.

ovvero

sono state pronunciate sentenze di condanna passate in giudicato o emessi decreti penali di condanna divenuti irrevocabili ovvero sentenze di applicazione della pena su richiesta, ai sensi dell'art. 444 del codice di procedura penale ecc...e precisamente:

(elencare gli estremi delle sentenze fatte salve quelle di cui all'art. 38 c. 2 (depenalizzazione, riabilitazione, estinzione, revoca) del Codice dei Contratti Pubblici)

Sig., nato il, a.....

Condanna per.....

Sentenza n. _____ del _____ emanata da _____

3) (art. 38 c. 2 primo periodo - D.L.vo 163/06 e s. m. e i.);

non sono state pronunciate sentenze di condanna per le quali si è beneficiato della non menzione:

ovvero

sono state pronunciate le seguenti sentenze di condanna per le quali si è beneficiato della non menzione e precisamente:

4) (art. 38 c. 1 lett.m-ter) - D.L.vo 163/06 e s. m. e i.);

non è stato vittima dei reati previsti e puniti dagli artt. 317 e 629 del codice penale aggravati ai sensi dell'art. 7 del DL 152/91, convertito con modificazioni dalla L. 203/91

ovvero

pur essendo stato vittima dei reati previsti e puniti dagli artt. 317 e 629 del codice penale aggravati ai sensi dell'art. 7 del DL 152/91, convertito con modificazioni dalla L. 203/91, non ha omesso di denunciare i fatti all'Autorità giudiziaria.

I DICHIARANTI

FIRME

Sig. _____

Sig. _____

Sig. _____

Sig. _____

Firma

MODALITA' DI COMPILAZIONE:

- 1) E' consigliabile utilizzare il modello predisposto dalla Stazione appaltante. Il modulo deve essere dattiloscritto oppure scritto a mano con inchiostro indelebile.
- 2) La dichiarazione deve essere resa barrando le caselle, le lettere ed i numeri che interessano e corrispondono alla situazione dell'operatore economico concorrente e/o o completando gli eventuali spazi. La mancata indicazione della scelta effettuata tra le opzioni proposte equivale a mancata dichiarazione con le conseguente del caso in applicazione della normativa sul SOCCORSO ISTRUTTORIO.

MODALITA' DI SOTTOSCRIZIONE:

- 1) L'istanza di partecipazione/autodichiarazione deve essere resa e sottoscritta dal legale rappresentante o dal procuratore (con allegata procura) e deve essere presentata unitamente a copia fotostatica di un documento di identità (non scaduto) del sottoscrittore.
- 2) **Per la 2° PARTE del modello** - Le dichiarazioni dell'art. 38 c. 1 del D.L.vo 163/06 e succ. mod. e integr. limitatamente alle lettere b), c) e m-ter) debbono essere rese e sottoscritte anche dai soggetti indicati nei medesimi commi utilizzando il presente modulo e debbono essere presentate unitamente a copia fotostatica di un documento di identità (non scaduto) di ogni sottoscrittore.
 In caso di dichiarazioni UGUALI per tutti, compilare e sottoscrivere congiuntamente la 2° parte del presente modello dopo la voce SEGUE.
 In caso di dichiarazioni DISGIUNTE compilare la 2° parte del presente modello dopo la voce SEGUE, da parte di ogni soggetto con dichiarazione diversa.
- 3) La mancata sottoscrizione equivale a mancata dichiarazione con le conseguente del caso in applicazione della normativa sul SOCCORSO ISTRUTTORIO

Ai sensi del D.Lgs. 196/2003 si informa che i dati forniti dalle Imprese nel procedimento di gara saranno oggetto di trattamento, da parte dell'Amministrazione procedente (titolare del trattamento) nell'ambito delle norme vigenti, esclusivamente per le finalità connesse alla gara e per l'eventuale successiva stipula e gestione dei contratti conseguenti all'aggiudicazione dell'appalto.

ATTESTAZIONE DI PRESA VISIONE DEI LUOGHI

OGGETTO: CUP E32J08000070003 - Lavori di "COMPLETAMENTO STRUTTURA SANITARIA TREIA -Lavori di Manutenzione straordinaria locali piano seminterrato e piano primo dello stesso Presidio ospedaliero - CIG Z0C13D8CEB

Si attesta che il Signor _____ nato a _____ il _____
nella qualità di (legale rappresentante/direttore tecnico/altro delegato) _____
della Ditta _____ con sede a _____ in _____
intenzionata a partecipare alla gara per l'appalto dei lavori in oggetto, in qualità di:

- impresa singola
 consorzio già costituito *ovvero* da costituire
 raggruppamento temporaneo già costituito *ovvero* da costituire
 altro _____

ha provveduto in data _____ a visionare gli elaborati di progetto ed alla visita dei luoghi di cantiere.

Luogo e data _____

ASUR – A.V.3 di Macerata
Servizio Tecnico

Per l'Impresa
Il Legale Rappres./direttore tec./altro delegato

MODALITA' DI SOTTOSCRIZIONE:

- 1) La dichiarazione deve essere sottoscritta dal legale rappresentante/direttore tecnico/altro delegato (allegare delega) ed è presentata unitamente a copia fotostatica di un documento di identità valido (non scaduto) del sottoscrittore.
- 2) La mancata sottoscrizione equivale a mancata dichiarazione.
- 3) IN CASO DI ATI o consorzi non ancora costituiti la presente dichiarazione deve essere sottoscritta dal rappresentante legale, direttore tecnico o altro delegato dell'Impresa individuata quale capogruppo.

Ai sensi del D.Lgs. 196/2003 si informa che i dati forniti dalle Imprese nel procedimento di gara saranno oggetto di trattamento, da parte dell'Amministrazione procedente (titolare del trattamento) nell'ambito delle norme vigenti, esclusivamente per le finalità commesse alla gara e per l'eventuale successiva stipula e gestione dei contratti conseguenti all'aggiudicazione dell'appalto.

OFFERTA ECONOMICA

ASUR –AREA VASTA n. 3
Belvedere R. Sanzio n. 1
62100 MACERATA

OGGETTO: CUP E32J08000070003 - Lavori di "COMPLETAMENTO STRUTTURA SANITARIA TREIA –Lavori di Manutenzione straordinaria locali piano seminterrato e piano primo dello stesso Presidio ospedaliero - CIG Z0C13D8CEB
 Importo complessivo dell'appalto: euro 24.331,39 di cui €. 23.114,82 per lavori ed €. 1.216,57 per oneri sicurezza.

Il sottoscritto nato a
 il, residente nel Comune di
 Provincia, Via in qualità di
(Legale rappresentante / Procuratore) della ditta
, con sede nel Comune di
 Provincia Via
 codice fiscale n. Partita IVA n.
 Tel. Fax

OFFRE

per l'esecuzione dei lavori di cui in oggetto, il ribasso percentuale unico ed incondizionato del.....% (.....), da applicare sull'importo dei lavori posto a base d'asta, al netto degli oneri relativi ai piani di sicurezza. In caso di discordanza tra il valore numerico e l'indicazione letterale avrà prevalenza quest'ultima.

Luogo e data _____

Firma _____

Altre firme (da apporre nel caso di cui al seguente caso 3)

Firma ditta/e mandante/i _____

MODALITA' DI SOTTOSCRIZIONE

- 1) La dichiarazione deve essere redatta in bollo, sottoscritta dal rappresentante legale o Procuratore (allegare procura) ed è presentata unitamente a copia fotostatica di un documento di identità valido (non scaduto) del sottoscrittore.
- 2) La mancata sottoscrizione equivale a mancata dichiarazione.
- 3) IN CASO DI ATI o consorzi non ancora costituiti la presente offerta deve essere sottoscritta dal Rappresentante legale o Procuratore di ciascuna delle ditte individuate per il costituendo raggruppamento o consorzio ai sensi dell'art. 37 c. 8 D.L.vo 163/06 e succ. mod. e integr.

Ai sensi del D.Lgs. 196/2003 si informa che i dati forniti dalle Imprese nel procedimento di gara saranno oggetto di trattamento, da parte dell'Amministrazione procedente (titolare del trattamento) nell'ambito delle norme vigenti, esclusivamente per le finalità connesse alla gara e per l'eventuale successiva stipula e gestione dei contratti conseguenti all'aggiudicazione dell'appalto.